

# TE KOOP



**Sint Nicolaasplein 11  
8097 RA Oosterwolde Gld**

# “Geniet van een nieuw thuis”



# Inhoud

## Deze brochure bevat de volgende informatie:

- Algemene informatie woonplaats en locatie
- Uitgebreide beschrijving van de woning, fotoreportage
- Plattegronden
- Kadastrale tekening
- Lijst van roerende zaken / accessoires
- Uitgebreide vragenlijst
- Belangrijke voorwaarden bij de verkoop
- Informatie en documentatie
- Goed om te weten bij het kopen van een huis
- Begrippen verklaard
- Aankoopmakelaar
- Woon Wensen formulier
- Een nieuwe woning en de financiering en verzekeringen
- Van Der Linde Makelaardij



## Wonen in Oosterwolde

Oosterwolde is oorspronkelijk een kerkdorp van de gemeente Oldebroek. Het kleine Noord Gelderse dorpje is gelegen tussen de bossen van de Veluwe en de randmeren.

Door de mooie ligging tussen de landerijen komen er veel wandel- en-fietsroutes langs en door Oosterwolde.

Dit brengt met zich mee dat er vele rustpunten in de omgeving zijn waar men heerlijk en ontspannen kan genieten van een kop koffie of thee.



Het dorp telt ca. 850 inwoners en met het buitengebied erbij komt dit aantal op ca. 2.200 inwoners. Ondanks dat het een klein dorp is heeft het toch genoeg te bieden.



Of u nu op zoek bent naar een slijterij, een viswinkel of huishoudelijke artikelen, in het nabij gelegen Oldebroek vindt u alles wat u zoekt in het gevarieerde winkelaanbod in Oldebroek. De Zuiderzeestraatweg is een belangrijke winkelstraat om een boodschap te doen in Oldebroek.

In de gemeente Oldebroek worden het gehele jaar door verschillende evenementen georganiseerd.

De meest bekende evenementen in de gemeente Oldebroek zijn de jaarlijkse Schapenmarkt in september en het jaarlijkse oogstfeest in augustus. Daarnaast worden ook allerlei andere evenementen georganiseerd in de omgeving voor jong en oud.





**“RUIMTELIJK  
WONEN NABIJ  
HET DRONTERMEER”**





## Sint Nicolaasplein 11 te Oosterwolde

“Ben ie al op de heugte?” Zo klonk het door Oosterwolde toen bekend werd gemaakt dat dit nieuwe Hart van Oosterwolde werd gebouwd. Een prachtig nieuwe dorpskern voor het dorp met een nieuw Multifunctioneel Centrum “Hart van Oosterwolde” en met een appartementscomplex “de Stippe”, waar 12 zeer comfortabele, duurzame appartementen verdeeld over 3 woonlagen en twee winkelruimtes op de begane grond bestemd voor de geschenkenwinkel “Gifts of Grace” en de woonwinkel “Nova” werden gebouwd. “De Heugte”, zo heette

voorheen het terrein waar deze nieuwe kern is gerealiseerd, toen nog deel uitmakende van het voetbalveld “De Heugte” van de lokale voetbalclub VSCO. Vandaar de uitspraak; “Ben ie al op de heugte?”. In deze prachtige nieuwe dorpskern in dit spiksplinternieuwe appartementscomplex mogen wij nu dit LUXE, INSTAPKLARE 3-KAMER APPARTEMENT te koop aanbieden. Een uitstekend verzorgd en ruim appartement op de bovenste etage met een eigen berging op de begane grond. We vertellen je er graag meer over en nemen je er graag mee doorheen.

Bouwjaar	Inhoud	Kamers	Slaapkamers	Oppervlakte
2022	210 m <sup>3</sup>	3	2	70 m <sup>2</sup>







---

Het appartementencomplex is in 2022 volgens de nieuwste bouwweisen gebouwd. Zo is elk appartement uitstekend geïsoleerd, aardgasvrij en v.v. een aantal zonnepanelen. Daardoor is dit appartement v.v. een A++ label en geniet je hier maandelijks van extra lage maandlasten! Het appartement is zowel voor jong als oud geschikt. Het complex is verdeeld over 3 woonlagen: 2 appartementen op de begane grond, 5 appartementen op de eerste verdieping en 5 appartementen op de tweede verdieping. Met de aanwezigheid van

een liftinstallatie in het complex en een eigen berging op de begane grond is dit appartement geschikt voor alle doelgroepen. Dit is namelijk een ideaal appartement om in te kunnen starten wanneer je graag zelfstandig wil wonen, maar ook wanneer je juist toe bent aan minder ruimte en gelijkvloers wonen. Daardoor is de populatie ook zeer gemêleerd in dit complex, waar jong en oud samenkomen. Er is dan ook zeer zeker sprake van een fijne harmonie in dit complex.





Gezien het feit dat dit appartement in een complex ligt met meerdere appartementen, is er een Vereniging van Eigenaren opgericht. Deze draagt zorg voor alle gemeenschappelijke zaken, zoals de kosten van de liftinstallatie, glazenbewassing, elektriciteit in de gemeenschappelijke ruimtes. Tevens wordt er een reserve opgebouwd voor groot onderhoud en is er een gezamenlijke opstalverzekering. Jaarlijks wordt er dan een vergadering gehouden

waar alle eigenaren voor uitgenodigd worden. In deze vergadering worden al deze zaken besproken en kan er gestemd worden over kwesties die behandeld worden. Elk appartement heeft 1 stemrecht en elk appartement betaalt een vaste bijdrage per maand voor de zojuist omschreven zaken. De nieuwe eigenaar van dit appartement is zich verplicht om deel te nemen aan deze VvE en voor dit appartement bedraagt de maandelijkse bijdrage van € 147,37.



## **INDELING COMPLEX**

Entree aan de achterzijde van het complex met bellentableau, gezamenlijke hal met trappenhuis en liftinstallatie, deur naar de bergingen, eigen bergingen voor elk appartement ieders v.v. elektra, nooddeur / achteruitgang naar het plein. Aangekomen op de tweede etage is er een galerij leidend naar de voordeur van het te verkopen appartement.

## **INDELING APPARTEMENT**

Voordeur, hal / verkeersruimte met toegang tot alle vertrekken, meterkast, ouderslaapkamer aan de linkerkant van ca. 11 m<sup>2</sup> v.v. kastenwand (blijft achter), tweede slaapkamer / kantoor van ca. 6 m<sup>2</sup>, licht betegelde en moderne toiletruimte v.v. wandcloset en fonteintje, technische ruimte / berging met opstelplaats wasapparatuur, warmtepomp en M.V.-unit, eveneens licht betegelde en moderne badkamer v.v. keurig wastafelmeubel en inloopdouche, deur vanuit de hal naar de ruime living van ca. 35 m<sup>2</sup> met verschillende hoeken zoals een zithoek, eethoek en een open keuken v.v. een moderne betonlook hoekkeuken v.v. diverse inbouwapparatuur, deur vanuit de living naar het inpandige balkon / loggia van ca. 5 m<sup>2</sup> gelegen op het zuidoosten met prachtig weids uitzicht over de landerijen van Oosterwolde.

Oplvering: in overleg, medio zomer 2025.





Het appartement kent een oppervlakte van ca. 70 m<sup>2</sup>. Dat is exclusief het inpandige balkon van 5 m<sup>2</sup>. Met 70 m<sup>2</sup> woonoppervlakte is er ruimte voor een grote woonruimte met open keuken, 2 ruime slaapkamers, een ruime badkamer en een praktische berging. Alles is ruim en drempelloos opgezet, zodat er op de oude dag nog lang genoten kan worden van zelfstandig wonen. Een bijkomend

voordeel is dat dit appartement van binnen luxe en instapklaar is afgewerkt door de huidige bewoner. Er is namelijk gebruik gemaakt van goede materialen en gekozen voor een moderne afwerking. Hierdoor hoeft de koper van dit appartement alleen nog maar te verhuizen, waarna het woongenot al kan beginnen.







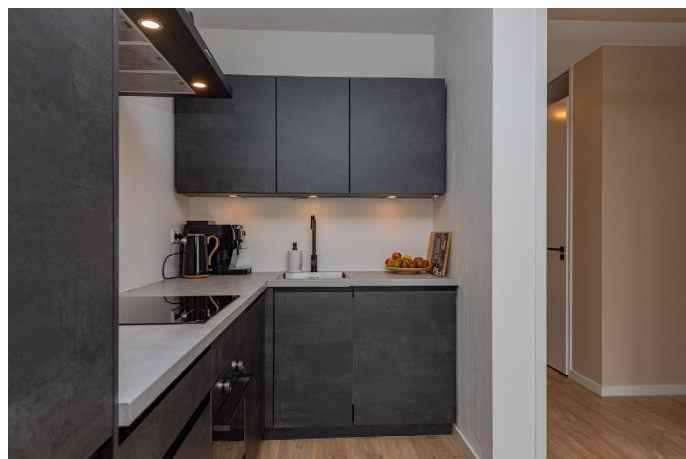
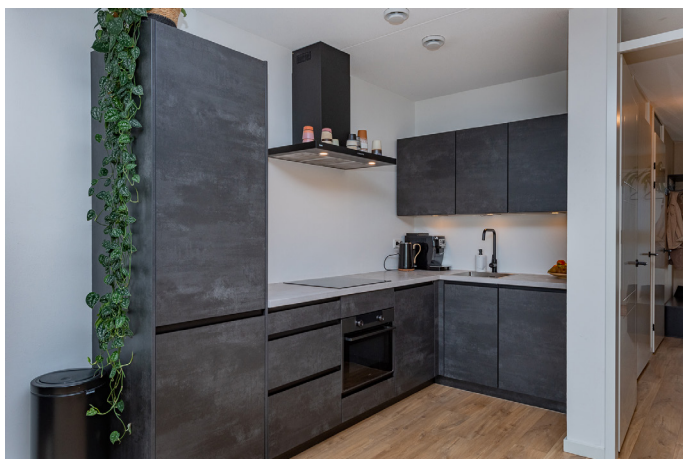









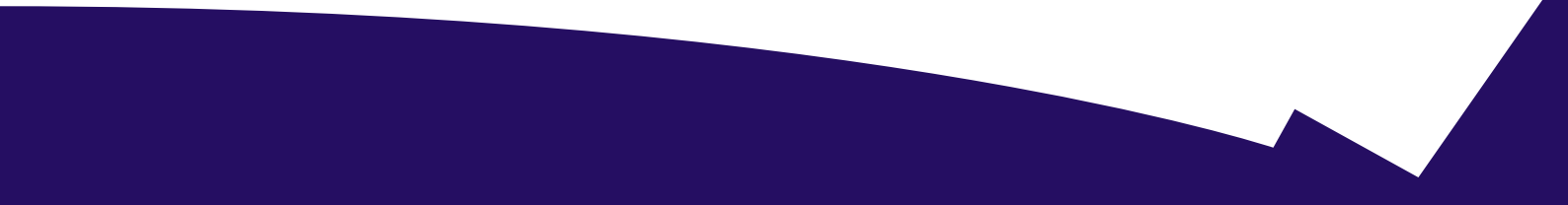









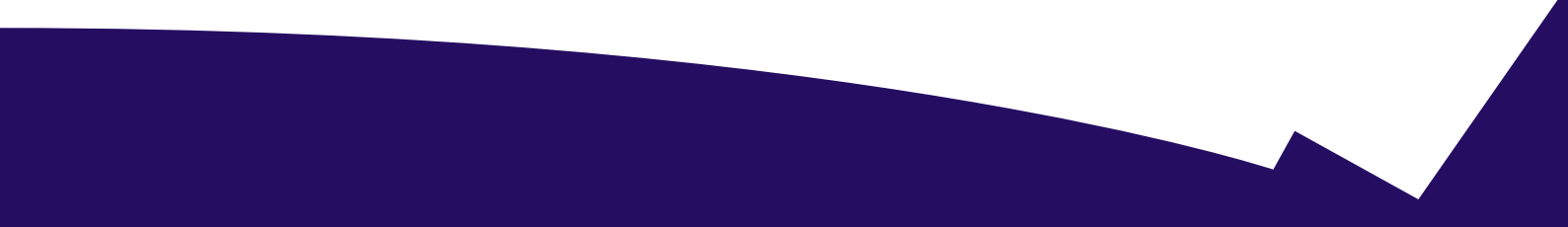







# Locatie

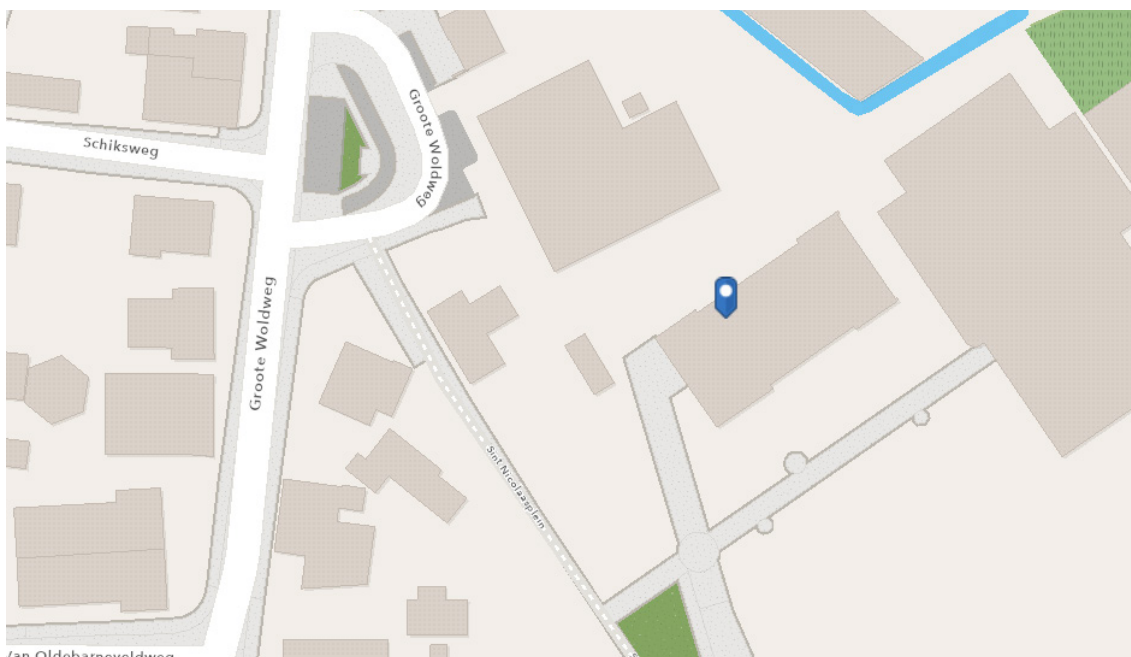
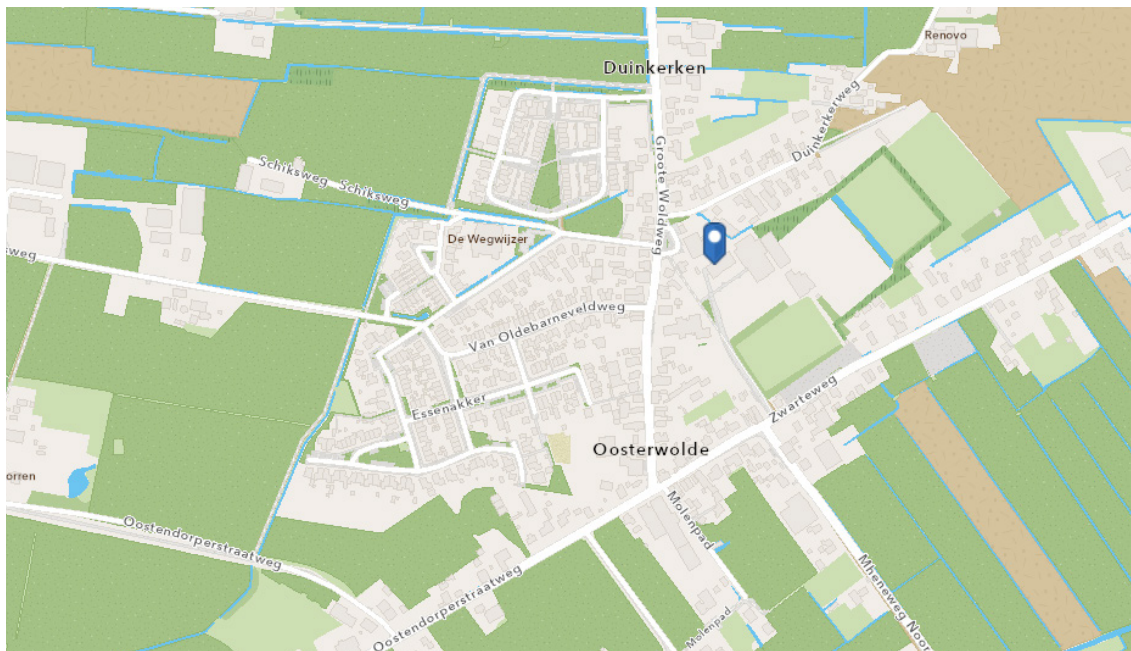

# Plattegrond, Appartement

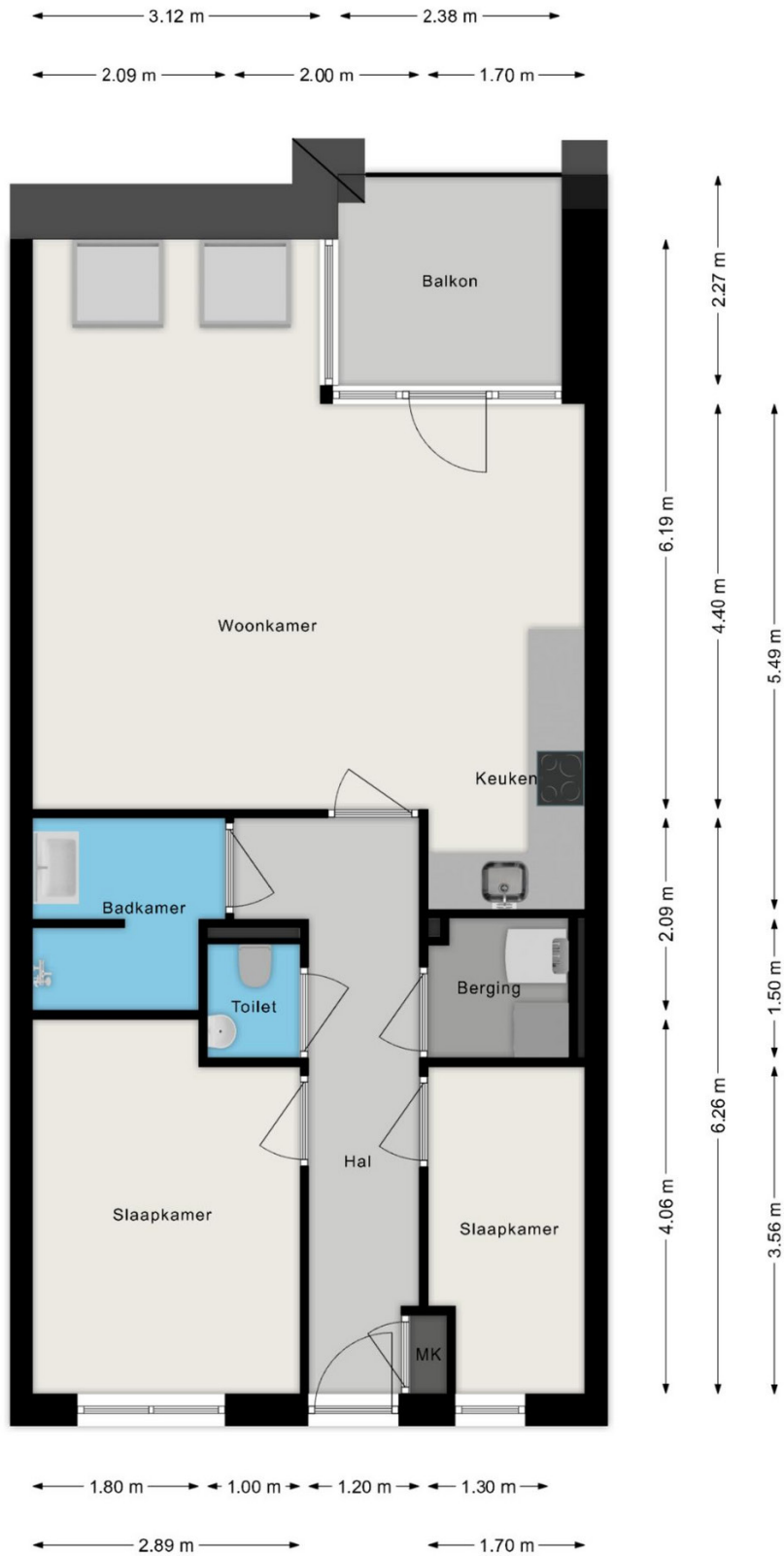



# Plattegrond, Berging

---

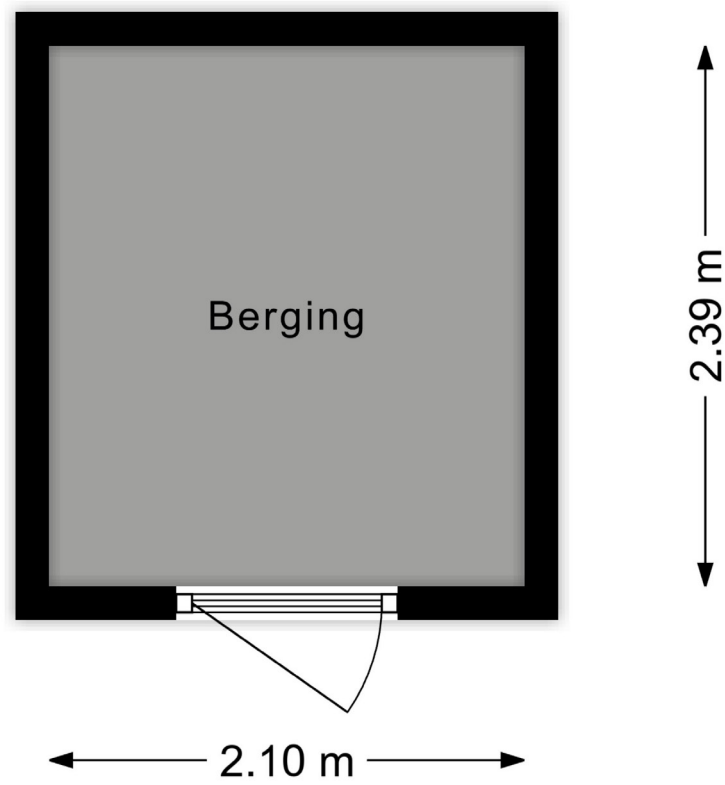

# Lijst van zaken



Blijft achter   Gaat mee   Kan worden overgenomen   N.v.t.

## Persoonlijke gegevens

Adres te verkopen woning:

Sint Nicolaasplein 11, 8097 RA Oosterwolde Gld

Voor de onderstaande zaken -ongeacht of ze roerend dan wel onroerend zijn- geldt dat ze soms wel en soms niet in de woning achterblijven. De lijst is bedoeld om duidelijkheid te scheppen om discussies achteraf te voorkomen.

	Blijft achter	Gaat mee	Kan worden overgenomen	N.v.t.
<b>Woning</b>				
<i>Interieur</i>				
Verlichting, te weten:				
- Inbouwspots/dimmers	<input checked="" type="checkbox"/>	<input type="checkbox"/>	<input type="checkbox"/>	<input type="checkbox"/>
- Opbouwspots/armaturen/lampen/dimmers	<input type="checkbox"/>	<input checked="" type="checkbox"/>	<input type="checkbox"/>	<input type="checkbox"/>
- Losse (hang)lampen	<input type="checkbox"/>	<input checked="" type="checkbox"/>	<input type="checkbox"/>	<input type="checkbox"/>
(Losse) kasten, legplanken, te weten:				
- Klerenkast masterbedroom	<input checked="" type="checkbox"/>	<input type="checkbox"/>	<input type="checkbox"/>	<input type="checkbox"/>
- Overige kasten	<input type="checkbox"/>	<input checked="" type="checkbox"/>	<input type="checkbox"/>	<input type="checkbox"/>
Raamdecoratie/zonwering binnen, te weten:				
- Gordijnrails	<input type="checkbox"/>	<input checked="" type="checkbox"/>	<input type="checkbox"/>	<input type="checkbox"/>
- Gordijnen	<input type="checkbox"/>	<input checked="" type="checkbox"/>	<input type="checkbox"/>	<input type="checkbox"/>
- Overgordijnen	<input type="checkbox"/>	<input checked="" type="checkbox"/>	<input type="checkbox"/>	<input type="checkbox"/>
- Vitrages	<input type="checkbox"/>	<input checked="" type="checkbox"/>	<input type="checkbox"/>	<input type="checkbox"/>
- Rolgordijnen	<input type="checkbox"/>	<input type="checkbox"/>	<input type="checkbox"/>	<input checked="" type="checkbox"/>
- Lamellen	<input type="checkbox"/>	<input type="checkbox"/>	<input type="checkbox"/>	<input checked="" type="checkbox"/>
- Jaloezieën	<input type="checkbox"/>	<input type="checkbox"/>	<input type="checkbox"/>	<input checked="" type="checkbox"/>
- (Losse) horren/rolhorren	<input checked="" type="checkbox"/>	<input type="checkbox"/>	<input type="checkbox"/>	<input type="checkbox"/>
- Plissé gordijnen	<input checked="" type="checkbox"/>	<input type="checkbox"/>	<input type="checkbox"/>	<input type="checkbox"/>
- Horren ramen en hordeur balkon	<input checked="" type="checkbox"/>	<input type="checkbox"/>	<input type="checkbox"/>	<input type="checkbox"/>
Vloerdecoratie, te weten:				
- Vloerbedekking	<input type="checkbox"/>	<input type="checkbox"/>	<input type="checkbox"/>	<input checked="" type="checkbox"/>
- Parketvloer	<input type="checkbox"/>	<input type="checkbox"/>	<input type="checkbox"/>	<input checked="" type="checkbox"/>
- Houten vloer(delen)	<input type="checkbox"/>	<input type="checkbox"/>	<input type="checkbox"/>	<input checked="" type="checkbox"/>
- Laminaat	<input checked="" type="checkbox"/>	<input type="checkbox"/>	<input type="checkbox"/>	<input type="checkbox"/>
- Plavuizen	<input type="checkbox"/>	<input type="checkbox"/>	<input type="checkbox"/>	<input checked="" type="checkbox"/>
(Voorzet) openhaard met toebehoren	<input type="checkbox"/>	<input type="checkbox"/>	<input type="checkbox"/>	<input checked="" type="checkbox"/>
Allesbrander	<input type="checkbox"/>	<input type="checkbox"/>	<input type="checkbox"/>	<input checked="" type="checkbox"/>
Houtkachel	<input type="checkbox"/>	<input type="checkbox"/>	<input type="checkbox"/>	<input checked="" type="checkbox"/>
(Gas)kachels	<input type="checkbox"/>	<input type="checkbox"/>	<input type="checkbox"/>	<input checked="" type="checkbox"/>
Designradiator(en)	<input checked="" type="checkbox"/>	<input type="checkbox"/>	<input type="checkbox"/>	<input type="checkbox"/>
Radiatorafwerking	<input checked="" type="checkbox"/>	<input type="checkbox"/>	<input type="checkbox"/>	<input type="checkbox"/>
Overige, te weten:				
- Spiegelwanden	<input type="checkbox"/>	<input type="checkbox"/>	<input type="checkbox"/>	<input checked="" type="checkbox"/>
- Schilderij ophangstelsysteem	<input type="checkbox"/>	<input type="checkbox"/>	<input type="checkbox"/>	<input checked="" type="checkbox"/>
<b>Keuken</b>				
Keukenblok (met bovenkasten)	<input checked="" type="checkbox"/>	<input type="checkbox"/>	<input type="checkbox"/>	<input type="checkbox"/>

# Lijst van zaken



	Blijft achter	Gaat mee	Kan worden overgenomen	N.v.t.
<b>Keuken (inbouw)apparatuur, te weten:</b>				
- Kookplaat	<input checked="" type="checkbox"/>	<input type="checkbox"/>	<input type="checkbox"/>	<input type="checkbox"/>
- (Gas) fornuis	<input type="checkbox"/>	<input type="checkbox"/>	<input type="checkbox"/>	<input checked="" type="checkbox"/>
- Afzuigkap	<input checked="" type="checkbox"/>	<input type="checkbox"/>	<input type="checkbox"/>	<input type="checkbox"/>
- Magnetron	<input type="checkbox"/>	<input type="checkbox"/>	<input type="checkbox"/>	<input checked="" type="checkbox"/>
- Oven	<input type="checkbox"/>	<input type="checkbox"/>	<input type="checkbox"/>	<input checked="" type="checkbox"/>
- Combi-oven/combimagnetron	<input checked="" type="checkbox"/>	<input type="checkbox"/>	<input type="checkbox"/>	<input type="checkbox"/>
- Koelkast	<input type="checkbox"/>	<input type="checkbox"/>	<input type="checkbox"/>	<input checked="" type="checkbox"/>
- Vriezer	<input type="checkbox"/>	<input type="checkbox"/>	<input type="checkbox"/>	<input checked="" type="checkbox"/>
- Koel-vriescombinatie	<input checked="" type="checkbox"/>	<input type="checkbox"/>	<input type="checkbox"/>	<input type="checkbox"/>
- Vaatwasser	<input checked="" type="checkbox"/>	<input type="checkbox"/>	<input type="checkbox"/>	<input type="checkbox"/>
- Quooker	<input type="checkbox"/>	<input type="checkbox"/>	<input type="checkbox"/>	<input checked="" type="checkbox"/>
- Koffiezetapparaat	<input type="checkbox"/>	<input type="checkbox"/>	<input type="checkbox"/>	<input checked="" type="checkbox"/>
<b>Keukenaccessoires, te weten:</b>				
-	<input type="checkbox"/>	<input type="checkbox"/>	<input type="checkbox"/>	<input checked="" type="checkbox"/>
<b>Sanitair/sauna</b>				
<b>Toilet met de volgende toebehoren:</b>				
- Toilet	<input checked="" type="checkbox"/>	<input type="checkbox"/>	<input type="checkbox"/>	<input type="checkbox"/>
- Toiletrolhouder	<input type="checkbox"/>	<input checked="" type="checkbox"/>	<input type="checkbox"/>	<input type="checkbox"/>
- Toiletborstel(houder)	<input type="checkbox"/>	<input checked="" type="checkbox"/>	<input type="checkbox"/>	<input type="checkbox"/>
- Fontein	<input checked="" type="checkbox"/>	<input type="checkbox"/>	<input type="checkbox"/>	<input type="checkbox"/>
<b>Badkamer met de volgende toebehoren:</b>				
- Ligbad	<input type="checkbox"/>	<input type="checkbox"/>	<input type="checkbox"/>	<input checked="" type="checkbox"/>
- Jacuzzi/whirlpool	<input type="checkbox"/>	<input type="checkbox"/>	<input type="checkbox"/>	<input checked="" type="checkbox"/>
- Douche (cabine/scherm)	<input type="checkbox"/>	<input type="checkbox"/>	<input type="checkbox"/>	<input checked="" type="checkbox"/>
- Stoomdouche (cabine)	<input type="checkbox"/>	<input type="checkbox"/>	<input type="checkbox"/>	<input checked="" type="checkbox"/>
- Wastafel	<input checked="" type="checkbox"/>	<input type="checkbox"/>	<input type="checkbox"/>	<input type="checkbox"/>
- Wastafelmeubel	<input checked="" type="checkbox"/>	<input type="checkbox"/>	<input type="checkbox"/>	<input type="checkbox"/>
- Planchet	<input type="checkbox"/>	<input type="checkbox"/>	<input type="checkbox"/>	<input checked="" type="checkbox"/>
- Toiletkast	<input type="checkbox"/>	<input type="checkbox"/>	<input type="checkbox"/>	<input checked="" type="checkbox"/>
- Toilet	<input type="checkbox"/>	<input type="checkbox"/>	<input type="checkbox"/>	<input checked="" type="checkbox"/>
- Toiletrolhouder	<input type="checkbox"/>	<input type="checkbox"/>	<input type="checkbox"/>	<input checked="" type="checkbox"/>
- Toiletborstel(houder)	<input type="checkbox"/>	<input type="checkbox"/>	<input type="checkbox"/>	<input checked="" type="checkbox"/>
Sauna met toebehoren	<input type="checkbox"/>	<input type="checkbox"/>	<input type="checkbox"/>	<input checked="" type="checkbox"/>
<b>Exterieur/Installaties/Veiligheid/Energiebesparing</b>				
Schotel/antenne	<input type="checkbox"/>	<input type="checkbox"/>	<input type="checkbox"/>	<input checked="" type="checkbox"/>
Brievenbus	<input checked="" type="checkbox"/>	<input type="checkbox"/>	<input type="checkbox"/>	<input type="checkbox"/>
Kluis	<input type="checkbox"/>	<input type="checkbox"/>	<input type="checkbox"/>	<input checked="" type="checkbox"/>
(Voordeur)bel	<input checked="" type="checkbox"/>	<input type="checkbox"/>	<input type="checkbox"/>	<input type="checkbox"/>
Alarminstallatie	<input type="checkbox"/>	<input type="checkbox"/>	<input type="checkbox"/>	<input checked="" type="checkbox"/>
(Veiligheids)sloten en overige inbraakpreventie	<input type="checkbox"/>	<input type="checkbox"/>	<input type="checkbox"/>	<input checked="" type="checkbox"/>
Rookmelders	<input checked="" type="checkbox"/>	<input type="checkbox"/>	<input type="checkbox"/>	<input type="checkbox"/>

# Lijst van zaken



	Blijft achter	Gaat mee	Kan worden overgenomen	N.v.t.
(Klok)thermostaat	<input checked="" type="checkbox"/>	<input type="checkbox"/>	<input type="checkbox"/>	<input type="checkbox"/>
Airconditioning	<input type="checkbox"/>	<input type="checkbox"/>	<input type="checkbox"/>	<input checked="" type="checkbox"/>
Warmwatervoorziening, te weten:				
– CV-installatie	<input type="checkbox"/>	<input type="checkbox"/>	<input type="checkbox"/>	<input checked="" type="checkbox"/>
– Boiler	<input type="checkbox"/>	<input type="checkbox"/>	<input type="checkbox"/>	<input checked="" type="checkbox"/>
– Geiser	<input type="checkbox"/>	<input type="checkbox"/>	<input type="checkbox"/>	<input checked="" type="checkbox"/>
– Warmtepomp	<input checked="" type="checkbox"/>	<input type="checkbox"/>	<input type="checkbox"/>	<input type="checkbox"/>
Screens	<input type="checkbox"/>	<input type="checkbox"/>	<input type="checkbox"/>	<input checked="" type="checkbox"/>
Rolluiken	<input type="checkbox"/>	<input type="checkbox"/>	<input type="checkbox"/>	<input checked="" type="checkbox"/>
Zonwering buiten	<input type="checkbox"/>	<input type="checkbox"/>	<input type="checkbox"/>	<input checked="" type="checkbox"/>
Isolatievoorzieningen (voorzetramen/radiatorfolie etc.), te weten:				
–	<input type="checkbox"/>	<input type="checkbox"/>	<input type="checkbox"/>	<input checked="" type="checkbox"/>
Telefoonaansluiting/internetaansluiting	<input type="checkbox"/>	<input type="checkbox"/>	<input type="checkbox"/>	<input checked="" type="checkbox"/>
Veiligheidsschakelaar wasautomaat	<input type="checkbox"/>	<input type="checkbox"/>	<input type="checkbox"/>	<input checked="" type="checkbox"/>
Waterslot wasautomaat	<input type="checkbox"/>	<input type="checkbox"/>	<input type="checkbox"/>	<input checked="" type="checkbox"/>
Zonnepanelen	<input checked="" type="checkbox"/>	<input type="checkbox"/>	<input type="checkbox"/>	<input type="checkbox"/>
Oplaadpunt elektrische auto	<input type="checkbox"/>	<input type="checkbox"/>	<input type="checkbox"/>	<input checked="" type="checkbox"/>
<b>Tuin</b>				
<i>Inrichting</i>				
Tuinaanleg/bestrating	<input type="checkbox"/>	<input type="checkbox"/>	<input type="checkbox"/>	<input checked="" type="checkbox"/>
Beplanting	<input type="checkbox"/>	<input type="checkbox"/>	<input type="checkbox"/>	<input checked="" type="checkbox"/>
<i>Verlichting/installaties</i>				
Buitenverlichting	<input checked="" type="checkbox"/>	<input type="checkbox"/>	<input type="checkbox"/>	<input type="checkbox"/>
Tijd- of schemerschakelaar/bewegingsmelder	<input type="checkbox"/>	<input type="checkbox"/>	<input type="checkbox"/>	<input checked="" type="checkbox"/>
<i>Bebouwing</i>				
Tuinhuis/buitenberging	<input type="checkbox"/>	<input type="checkbox"/>	<input type="checkbox"/>	<input checked="" type="checkbox"/>
Kasten/werkbank in tuinhuis/berging	<input type="checkbox"/>	<input type="checkbox"/>	<input type="checkbox"/>	<input checked="" type="checkbox"/>
(Broei)kas	<input type="checkbox"/>	<input type="checkbox"/>	<input type="checkbox"/>	<input checked="" type="checkbox"/>
<i>Overig</i>				
Overige tuin, te weten:				
– (Sier)hek	<input type="checkbox"/>	<input type="checkbox"/>	<input type="checkbox"/>	<input checked="" type="checkbox"/>
– Vlaggenmast(houder)	<input type="checkbox"/>	<input type="checkbox"/>	<input type="checkbox"/>	<input checked="" type="checkbox"/>

# Lijst van zaken



## Overig

Zijn er zaken die geen eigendom zijn van verkoper omdat er sprake is van een leasecontract of huurcontract. Zo ja, neemt verkoper de zaak mee of wordt het betreffende contract overgenomen?

Ja                      Nee                      Gaat mee                      Moet worden overgenomen

CV	<input type="checkbox"/>	<input checked="" type="checkbox"/>	<input type="checkbox"/>	<input type="checkbox"/>
Boiler	<input type="checkbox"/>	<input checked="" type="checkbox"/>	<input type="checkbox"/>	<input type="checkbox"/>
Zonnepanelen	<input type="checkbox"/>	<input checked="" type="checkbox"/>	<input type="checkbox"/>	<input type="checkbox"/>
Bijlage(n) over te nemen contracten:				
-				

Voor akkoord,

De opdrachtgever/verkoper,  
(en echtgeno(o)t(e)/partner)

plaats en datum:

Koper,  
(en echtgeno(o)t(e)/partner)

plaats en datum:

# *Vragenlijst voor de verkoop van een appartementsrecht inclusief VvE-checklist*



## Vragenlijst over het appartement inclusief VvE-checklist

# Nederlandse Coöperatieve vereniging van Makelaars en Taxateurs in onroerende goederen NVM U.A.

Versie 2023

## Vragenlijst voor de verkoop van een appartement inclusief de VvE-checklist

Indien u dat nodig vindt, kunt u nadere informatie geven aan het einde van deze vragenlijst of bij de tekst. Als u twijfelt over de juiste beantwoording of als u een vraag niet begrijpt, zet dan een vraagteken voor de vraag. Neem vervolgens zo snel mogelijk contact op met uw NVM-makelaar. Indien de vraag niet van toepassing is kunt u deze doorhalen. Een kopie van de vragenlijst over het appartement wordt verstrekt aan de koper. Tevens wordt doorgaans een kopie van de vragenlijst als bijlage aan de koopakte gehecht.

### Doel vragenlijst

De vragenlijst geeft vorm, inhoud en structuur aan de mededelingsplicht van verkoper. De mededelingsplicht strekt niet verder dan dat u als verkoper ten tijde van het sluiten van de overeenkomst aan de koper meedeelt wat u bekend is omtrent de woning. De vragenlijst beoogt geen garanties te geven, maar heeft een informatief karakter.

Doorgaans de meeste vragen uit de vragenlijst kunt u beantwoorden met 'ja', 'nee' of 'niet bekend'. De open vragen zijn voorzien van een tekstveld. Hier kunt u zelf uw antwoord formuleren. Als u geen antwoord kunt geven op de vraag, dan kunt u aangeven dat het antwoord u niet bekend is.

### Gegevens over het appartement:

Adres te verkopen appartement: Sint Nicolaasplein 11, 8097 RA Oosterwolde Gld

### 1. Bijzonderheden

- a Zijn er nadat u het appartement in eigendom hebt gekregen nog andere, eventuele aanvullende notariële of onderhandse akten opgesteld met betrekking tot het appartement?  ja  nee
- b Zijn er mondelinge of schriftelijke afspraken gemaakt over aangrenzende percelen?  niet bekend  ja  nee  
(Denk hierbij aan regelingen voor het gebruik van een poort, schuur, garage, tuin, overeenkomsten met meerdere burens, toezeggingen, erfafscheidingen.)
- c Wijken de huidige terreinafscheidingen af van de kadastrale eigendomsgrenzen?  niet bekend  ja  nee  
(Denk hierbij ook aan strookjes grond van de gemeente die u in gebruik heeft, of grond van u die gebruikt wordt door de burens.)
- d Is een gedeelte van uw appartement, schuur, garage of schutting gebouwd op grond van de burens of andersom?  niet bekend  ja  nee
- e Heeft u grond van derden in gebruik?  niet bekend  ja  nee
- f Rusten er voor zover u weet 'bijzondere lasten en beperkingen' op het appartement?  ja  nee  
(*'Bijzondere lasten en beperkingen' kunnen privaatrechtelijke beperkingen zijn zoals (lijdende) erfdienstbaarheden (bijvoorbeeld een recht van overpad), kwalitatieve verplichtingen, kettingbedingen, vruchtgebruik, voorkeursrecht (bijvoorbeeld een eerste recht van koop), opstalrecht, erfpacht, huurkoop. Het kan ook gaan om publiekrechtelijke beperkingen zoals een aanschrijving van de gemeente in het kader van een illegale verbouwing.*)
- g Is de Wet voorkeursrecht gemeenten van toepassing?  ja  nee
- h Is er een anti-speculatiebeding en/of zelfbewoningsplicht van toepassing op het appartement?  ja  nee

## Vragenlijst over het appartement inclusief VvE-checklist

- i Is er sprake van een beschermd stads- of dorpsgezicht of loopt er een procedure tot aanwijzing daartoe?  ja  nee
- Is er sprake van een gemeentelijk-, provinciaal-of rijksmonument of loopt er een procedure tot aanwijzing daartoe?  ja  nee
- Is er volgens het bestemmingsplan sprake van een beeldbepalend of karakteristiek object?  ja  nee
- j Is er sprake (geweest) van ruilverkaveling?  ja  nee
- k Is er sprake van onteigening?  ja  nee
- l Is het appartement of de grond geheel of gedeeltelijk verhuurd of bij anderen in gebruik?  ja  nee
- m Behoort de gebruikte berging (of een andere ruimte zoals een garage en/of parkeerplaats) ook volgens de splitsingsakte en de splitsingstekening bij het appartement?  n.v.t.  ja  nee  
*(Het komt regelmatig voor dat een in gebruik zijnde berging/garage/parkeerplaats niet de berging is die volgens de splitsingsakte en de splitsingstekening bij het appartement hoort. Men heeft om wat voor reden dan ook de berging geruild. Het is van belang om de berging/garage/parkeerplaats welke conform de splitsingsakte en de splitsingstekening bij het appartement hoort te verkopen)*
- n Is er over het appartement een geschil/procedure gaande, al dan niet bij de rechter, huurcommissie of een andere instantie?  ja  nee  
*(bijvoorbeeld onteigening/kwesties met burens, zoals erfdiensbaarheden, recht van overpad, erfafscheidingen e.d.)*
- o Is er bezwaar gemaakt tegen de waardebeschikking WOZ?  ja  nee
- p Zijn er door de overheid of nutsbedrijven verbeteringen of herstellingen voorgeschreven of aangekondigd die nog niet naar behoren zijn uitgevoerd?  ja  nee
- q Zijn er in het verleden subsidies of premies verstrekt die bij verkoop van het appartement voor een deel kunnen worden teruggevorderd?  ja  nee
- r Is het appartement onbewoonbaar verklaard of in het verleden ooit onbewoonbaar verklaard geweest?  ja  nee
- s Is er bij verkoop sprake van een omzetbelastingheffing?  ja  nee  
*(Bijvoorbeeld omdat het een voormalig bedrijfsonroerendgoed is, of een appartement met praktijkgedeelte, of omdat u pas ingrijpend verbouwd hebt.)*
- t Hoe gebruikt u het appartement nu? : Voor bewoning  
*(Bijvoorbeeld voor bewoning, praktijk, winkel, opslag.)*
- Is dat gebruik volgens de splitsingsakte toegestaan?  ja  nee
- Is dat gebruik volgens de gemeente toegestaan?  ja  nee
- ## 2. Gevels
- a Is er bij het appartement sprake (geweest) van vochtdoorslag of aanhoudend vochtige plekken op de gevels?  ja  nee
- b Zijn er bij het appartement (gerepareerde) scheuren/beschadigingen in/aan de gevels aanwezig?  ja  nee



## Vragenlijst over het appartement inclusief VvE-checklist

- c Zijn de gevels bij het appartement tijdens de bouw geïsoleerd?  niet bekend  ja  nee  
Is er sprake van volledige isolatie?  niet bekend  ja  nee
- d Zijn de gevels bij het appartement ooit gereinigd?  niet bekend  ja  nee

### 3. Dak(en)

- a Hoe oud zijn de daken van het appartementencomplex ongeveer? : 2022
- b Heeft u last van daklekkages (gehad)?  ja  nee
- c Zijn er in het verleden in het appartement gebreken geconstateerd aan de dakconstructie zoals scheve, doorbuigende, krakende, beschadigde en/of aangetaste dakdelen?  ja  nee
- d Is het dak van het appartementencomplex al eens (gedeeltelijk) vernieuwd c.q. gerepareerd?  ja  nee
- e Is het dak van het appartementencomplex tijdens de bouw geïsoleerd? Platte daken:  niet bekend  ja  nee  
Overige daken:  niet bekend  ja  nee  
Is er sprake van volledige isolatie? Platte daken:  niet bekend  ja  nee  
Overige daken:  niet bekend  ja  nee
- f Zijn de regenwaterafvoeren van het appartement lek of verstopt?  ja  nee
- g Zijn de dakgoten lek of verstopt?  ja  nee

### 4. Kozijnen, ramen en deuren

- a Van welk materiaal zijn de buitenkozijnen gemaakt? : Hout  
(bijvoorbeeld hout, kunststof of aluminium of een andersoortig materiaal)
- b Wanneer zijn de buitenkozijnen, ramen en deuren van het appartement voor het laatst geschilderd? : 2022  
Is dit gebeurd door een erkend schildersbedrijf?  ja  nee  
Zo ja, door wie? : Smit Schilderwerken uit Oosterwolde
- c Functioneren alle scharnieren en sloten in het appartement?  ja  nee
- d Zijn voor alle afsluitbare deuren, ramen etc. sleutels aanwezig?  ja  nee
- e Is er sprake van isolerende beglazing in het appartement?  ja  nee  
Zo ja, welk type glas? : HR++  
(bijvoorbeeld HR, HR+, HR++ of HR+++, zie de glasspanning waarin doorgaans staat vermeld welke type glas er is geplaatst)
- Is er sprake van isolerende beglazing in het gehele appartement?  ja  nee

## Vragenlijst over het appartement inclusief VvE-checklist

f Is er bij de isolerende beglazing sprake van condensvorming tussen het glas?  
(Denk aan lekkende ruiten.)  ja  nee

### 5. Vloeren, plafonds en wanden

a Is er in het appartement sprake (geweest) van vochtdoorslag of optrekkend vocht op vloeren, plafonds en/of wanden?  ja  nee

b Is er in het appartement sprake (geweest) van schimmelvorming op de vloeren, plafonds en/of wanden?  ja  nee

c Zijn er in het appartement (gerepareerde) of (verborgen) scheuren en/of beschadigingen in/aan vloeren, plafonds en/of wanden aanwezig?  ja  nee

Zo ja, waar? : Werkscheur in toilet

d Hebben zich in het verleden in het appartement problemen voorgedaan met de afwerkingen?  
(Bijvoorbeeld loszittend tegelwerk, loslatend behang of spuitwerk, holklinkend of loszittend stucwerk, etc)  ja  nee

e Is er in het appartement sprake (geweest) van gebreken aan de vloerconstructie, zoals scheve, doorbuigende, krakende, beschadigde en/of aangetaste vloerdelen?  ja  nee

f Is er in het appartement sprake van vloerisolatie?  niet bekend  ja  nee

Is er sprake van volledige isolatie?  niet bekend  ja  nee

### 6. Fundering, kruipruimte en kelder

a Is er in het appartement sprake (geweest) van gebreken aan de fundering?  niet bekend  ja  nee

b Is de kruipruimte van het appartement toegankelijk?  ja  nee

Is de kruipruimte droog?  meestal  ja  nee

c Is er sprake van vochtdoorslag door de kelderwand?  soms  ja  nee

d Is de grondwaterstand in de afgelopen jaren waarneembaar gewijzigd of is er sprake van wateroverlast geweest?  ja  nee

### 7. Installaties

a Wat voor warmte-installatie(s) is/zijn er aanwezig in het appartement? : Vloerverwarming aangedreven door een luchtwarmtepomp  
(bijvoorbeeld cv-installatie, WTW-systeem, WKO-systeem, blokverwarming, (hybride) warmtepomp, airconditioning, zonneboiler, elektrische boiler, pelletkachel dan wel een andere installatie)

Is/zijn de installatie(s) eigendom?  ja  nee

Merk, type(nummer) en installatiedatum van de installatie(s): : Mitsubishi electric geïnstalleerd tijdens de bouw in 2022

Op welke datum is/zijn deze installatie(s) voor het laatst onderhouden? : Geen onderhoud geweest sinds de bouw

Is het onderhoud uitgevoerd door een erkend bedrijf?  ja  nee

## Vragenlijst over het appartement inclusief VvE-checklist

- Zo ja, door wie? : Faber installatietechniek
- b Zijn er de afgelopen tijd zaken opgevallen ten aanzien van de installatie(s)?  ja  nee  
(bijvoorbeeld de cv-installatie moet meer dan 1 keer per jaar bijgevuld worden of de installatie functioneert niet goed)
- c Zijn er radiatoren die niet warm worden?  ja  nee
- d Zijn er radiatoren of (water)leidingen die lekken?  ja  nee
- e Zijn er radiatoren of (water)leidingen die ooit zijn bevroren?  ja  nee
- f Heeft u vloerverwarming in het appartement?  ja  nee  
Zo ja, betreft dit vloerverwarming met warm water?  ja  nee  
Waar bevindt zich de vloerverwarming met warm water? : Hele appartement
- g Zijn er vertrekken die niet (goed) warm worden?  ja  nee
- h Heeft het appartementencomplex zonnepanelen?  ja  nee  
In welk jaar zijn de zonnepanelen geplaatst? : 2023  
Waarvoor wordt de energie die wordt opgewekt gebruikt? : Privé gebruik  
(Bijvoorbeeld voor de privé-gedeeltes van de bewoners of voor de gemeenschappelijke ruimten)
- i In welk jaar zijn voor het laatst de aanwezige schoorsteenkanalen/rookgasafvoeren geveegd/gereinigd? :
- j Wanneer heeft u de aanwezige schoorsteenkanalen voor het laatst gebruikt? :  
Is de trek van aanwezige schoorsteenkanalen goed?  niet bekend  ja  nee
- k Zijn er onderdelen van de elektrische installatie vernieuwd?  niet bekend  ja  nee  
(onder de elektrische installatie wordt verstaan alle elektra leidingen/ schakelaars stopcontacten, meterkast e.d.)  
Zijn er gebreken aan de (technische) installaties?  niet bekend  ja  nee
- l Is er een laadpaal aanwezig voor een elektrische auto?  ja  nee
- m Is er mechanische ventilatie of een soortgelijk systeem aanwezig?  ja  nee  
Zo ja, functioneert dit systeem naar behoren?  ja  nee  
Wanneer is dit systeem voor het laatst onderhouden?: Geen onderhoud sinds de bouw  
Hoe oud is dit systeem ongeveer? : Geïnstalleerd bij de bouw
- n Is er een domoticasysteem of een soortgelijk systeem aanwezig?  ja  nee  
(Een domoticasysteem bedient de verwarming, verlichting, verwarming, audio, ventilatie e.d. automatisch)

## Vragenlijst over het appartement inclusief VvE-checklist

- o Zijn er rookmelders op iedere verdieping aanwezig?  ja  nee  
Zo ja, hoe oud zijn de rookmelders ongeveer? : Vanaf de bouw

### 8. Sanitair, riolering en keuken

- a Zijn er in het appartement beschadigingen aan wastafels, douche, bad, toiletten, gootstenen en kranen?  ja  nee
- b Hoe oud is de badkamer ongeveer? : Sinds de bouw
- c Lopen de afvoeren van wastafels, douche, bad, toiletten, gootstenen en kranen in het appartement goed door?  ja  nee
- d Is het appartement aangesloten op het gemeentelijke riool?  ja  nee
- e Zijn er in het appartement gebreken (geweest) aan de riolering, zoals breuken, stankoverlast, lekkages, etc.?  ja  nee
- f Is er een andere voorziening, zoals een septictank, beerput of dergelijk aanwezig?  niet bekend  ja  nee
- g Van welk jaar dateert de keukenopstelling ongeveer? : Vanaf de bouw
- h Van welk jaar dateert de inbouwapparatuur ongeveer? : Vanaf de bouw  
Functioneert alle inbouwapparatuur?  ja  nee
- i Heeft u een kokend water kraan?  ja  nee  
(bijvoorbeeld een Quooker kraan of een soortgelijke kraan)

### 9. Diversen

- a Wat is het bouwjaar van het appartement? : Opgeleverd in 2022
- b Zijn er asbesthoudende materialen in het appartement aanwezig?  niet bekend  ja  nee  
(bijvoorbeeld asbest zeil, een asbestplaat die onder en/of achter de CV ketel is geplaatst, asbesthoudend isolatiemateriaal om de verwarmingsbuis, asbesthoudend koord bij oude cv-ketels/gaskachels, asbestgolfplaten e.d.)
- c Blijft er in het appartement zeil achter, al dan niet vastgelijmd, dat is aangeschaft tussen 1955 en 1982?  niet bekend  ja  nee
- d Is er sprake van loden leidingen in het appartement?  niet bekend  ja  nee
- e Is er een Japanse duizendknoop aanwezig in de (gemeenschappelijke)tuin?  niet bekend  ja  nee  
(Een Japanse duizendknoop is een exotische plant, welke moeilijk te verwijderen is. De sterke wortelstokken en stengels van de Japanse duizendknoop zijn in staat om schade te veroorzaken aan gebouwen, leidingen en wegen)
- f Heeft u elders lekkages gehad?  niet bekend  ja  nee  
(dus los van het dak/ sanitair/ riolering)
- g Is de grond van het appartementencomplex verontreinigd?  niet bekend  ja  nee
- h Is er een olietank aanwezig of aanwezig geweest?  niet bekend  ja  nee

## Vragenlijst over het appartement inclusief VvE-checklist

- i Is er sprake van overlast door ongedierte in of (rond)om het appartement?  ja  nee  
(Denk aan muizen, ratten, kakkerlakken, etc.)
- j Is het appartement aangetast door houtworm, boktor, ander ongedierte of zwam?  niet bekend  ja  nee
- k Is er in het appartement sprake van chlorideschade (betonrot)?  niet bekend  ja  nee  
(betonrot komt vooral voor in kruipruimtes van panden gebouwd tussen 1965 en 1981 die voorzien zijn van betonnen vloerelementen van het merk Kwaaitaal of Manta. Ook andere beton- elementen - bijvoorbeeld balkons - kunnen aangetast zijn.)
- l Hebben er in het appartement verbouwingen en/of bijbouwingen plaatsgevonden?  ja  nee
- m Zijn er in het appartement verbouwingen of uitbreidingen uitgevoerd zonder daartoe benodigde omgevingsvergunning (voorheen bouwvergunning)?  niet bekend  ja  nee
- n Zijn er verbouwingen of uitbreidingen uitgevoerd zonder daartoe benodigde toestemming van de VvE?  niet bekend  ja  nee
- o Is er sprake van glasvezel internet?  niet bekend  ja  nee
- p Bent u in het bezit van een definitief energieprestatiecertificaat/energielabel?  ja  nee
- Zo ja, welke label? : A++

### 10. Vaste lasten

- a Hoeveel betaalde u voor de laatste aanslag onroerendezaakbelasting? € 292,-  
Belastingjaar? : 2025
- b Wat is de WOZ-waarde? € 273.000,-  
Peiljaar? : 2024
- c Hoeveel betaalde u voor de laatste aanslag waterschapslasten? € 32,-  
Belastingjaar? : 2025 (per termijn)
- d Hoeveel betaalde u voor de laatste aanslag gemeentelijke belastingen? € 357,-  
(zoals rioolheffing en afvalstoffenheffing e.d.)  
Belastingjaar? : 2025
- e Welke voorschotbedragen betaalt u maandelijks aan de nutsbedrijven? Gas: € 0,-  
Elektra: € 70,-  
Water: € 23,-  
Wat is uw jaarverbruik voor gas/ elektriciteit en water? Gas (m<sup>3</sup>): 0 m<sup>3</sup>  
Elektriciteit totaal (kWh): 2.438 kWh  
(dit is na gebruik zonnepanelen)  
Water (m<sup>3</sup>):  
Met hoeveel bewoners bewoonde u de woning? Aantal: 2

## Vragenlijst over het appartement inclusief VvE-checklist

- f Zijn er lease- en/of huurkoopcontracten?  ja  nee  
(Bijvoorbeeld keuken, kozijnen, cv-ketel, etc.)
- g Als er sprake is van erfpacht of opstalrecht hoe hoog is dan de canon per jaar? €.....
- h Heeft u alle gemeentelijke belastingen die u verschuldigd bent al betaald?  ja  nee  
Zijn er variabele bedragen voor gemeenschappelijke poorten, inritten of terreinen?  ja  nee
- i Heeft u, om in de straat te parkeren, een parkeervergunning nodig?  ja  nee

### 11. Garanties

- a Zijn er lopende onderhoudscontracten en/of garantieregelingen overdraagbaar aan de koper?  ja  nee  
(Zoals dakbedekking, cv-installatie, dubbele beglazing, etc.)

### 12. De VvE en onderlinge verhoudingen

- a Is de VvE ingeschreven in het Handelsregister (Kamer van koophandel)?  ja  nee  
Inschrijvingsnummer Kamer van Koophandel: : 87893630
- b Uit hoeveel appartementsrechten bestaat de VvE? : 14
- c Is er een eigenaar met 50% of meer dan 50% van het aantal stemmen?  ja  nee
- d Breukdeel van het aandeel in het : 1/14  
appartementencomplex: Woning en berging:
- e Aantal stemmen voor dit appartement: : 1

### 13. De bestuurder(s) ('het bestuur')

- a Is er een professionele bestuurder?  ja  nee
- b Zo nee, is de bestuurder lid van de VvE?  n.v.t  ja  nee

#### Toelichting:

Vroeger was de wettelijke term voor bestuurder: *administrateur*. Het bestuur beheert de middelen en zorgt voor uitvoering van de besluiten van de vergadering

### 14. De vergadering van eigenaars

- a Wordt er ten minste eenmaal per jaar vergaderd?  ja  nee
- b Zijn er notulen en/of schriftelijke besluiten en actielijsten van de laatste twee vergaderingen beschikbaar?  ja  nee
- c Lopen er procedures tot vernietiging van besluiten?  ja  nee

### 15. Verzekeringen

- a Is er een collectieve opstalverzekering?  ja  nee
- b Is daar een 'appartementenclausule' in opgenomen?  ja  nee
- c Is er een collectieve wettelijke aansprakelijkheidsverzekering?  ja  nee

## Vragenlijst over het appartement inclusief VvE-checklist

### Toelichting:

Een appartementenclausule voorkomt dat appartementseigenaren de dupe worden van het doen of (na)laten van een van hen. De clausule bepaalt dat een verzekeraar geen uitkering mag weigeren als de schade ontstaan is door eigen schuld van één van de verzekerden.

### 16. Het reservefonds, meerjarenonderhoudsplan (MJOP) en bijdrage VvE

- a Is er een reservefonds?  ja  nee
- Hoe hoog is het reservefonds en wat is de peildatum? Bedrag: €.....
- Datum:
- b Is er een meerjarenonderhoudsplan aanwezig?  ja  nee
- c Zo nee, hoe wordt vastgesteld wat moet worden gereserveerd voor groot onderhoud? : Dit wordt bepaald in de vergadering van de VvE
- d Te betalen maandelijkse bijdrage is in totaal: € 147,-
- e Zijn er eenmalige en/of incidentele bijdragen verschuldigd?  ja  nee
- f Zijn alle aan de VvE verschuldigde bedragen betaald?  ja  nee

### Toelichting:

16a, b en c: Sinds 1 januari 2018 is de Wet verbeteren functioneren VvE's in werking getreden. Het is sindsdien verplicht voor VvE's om jaarlijks een bedrag te reserveren voor groot onderhoud. De hoogte van dit bedrag is gebaseerd op een meerjarenonderhoudsplan (MJOP) van ten hoogste vijf jaar oud dat een periode van tien jaar beslaat of is gelijk aan 0,5% van de herbouwwaarde van het gebouw per jaar. Een meerjarenonderhoudsplan zoals hier bedoeld voldoet bovendien ten minste aan de volgende criteria:

- het ligt schriftelijk vast;
- het bevat een onderhouds-, herstel-, respectievelijk vervangingscyclus voor de gemeenschappelijke delen, zoals dragende constructies, vloeren, daken, afvoeren, installaties en kozijnen;
- de kosten voor onderhoud, herstel, respectievelijk vervanging van de onderdelen zijn aangegeven.

### 17. Nadere informatie

- a Overige zaken :  
(Overige zaken die de koper naar uw mening moet weten)

# Vragenlijst over het appartement inclusief VvE-checklist

## INFORMATIEF KARAKTER VRAGENLIJST

De vragenlijst geeft vorm, inhoud en structuur aan de mededelingsplicht van verkoper. De mededelingsplicht strekt niet verder dan dat verkoper ten tijde van het sluiten van de overeenkomst aan de koper meedeelt wat hem bekend is omtrent het appartement. De vragenlijst beoogt geen garanties te geven, maar heeft een informatief karakter.

## ONDERTEKENING

Verkoper(s) verklaart/verklaren alle hem/haar bekende feiten te hebben vermeld in dit formulier. Verkoper is zich ervan bewust dat hij/zij bij een niet juiste en/of volledige vermelding van feiten het risico loopt om aansprakelijk gesteld te worden door de koper. Verkoper verklaart het appartement tot de eigendomsoverdracht op een manier te zullen bewonen en onderhouden welke in het maatschappelijk verkeer als gebruikelijk wordt beschouwd.

Ondergetekende(n) verkla(a)r(t)(en) voorgaande vragen volledig en naar waarheid te hebben ingevuld:

Naam:  
Plaats:  
Datum:

Naam:  
Plaats:  
Datum:

Handtekening:

Handtekening:

## Gegevens NVM-makelaar

Kantoor naam: Van Der Linde Makelaardij & Taxaties Elburg  
Adresgegevens: Klokbekerweg 18, 8081 LJ Elburg  
Telefoonnummer: 0525-686063  
E-mailadres: info@vdlindemakelaardij.nl





## **BELANGRIJKE VOORWAARDEN BIJ VERKOOP**

### **ALGEMEEN**

Koopt u een woning die aangeboden wordt via Van Der Linde Makelaardij, dan geschiedt de verkoop onder de hierna genoemde voorwaarden. Indien u een bod uitbrengt op een woning, dan wordt er van uitgegaan dat koper akkoord is met onderstaande voorwaarden, tenzij uitdrukkelijk anders is overeengekomen tijdens de onderhandeling.

### **HET UITBRENGEN VAN EEN BOD, KOOPAKTE**

Bij het uitbrengen van een bod is niet alleen de prijs van belang, maar dient een koper zich ook expliciet uit te spreken over andere belangrijke zaken, zoals de gewenste datum van overdracht, eventuele overname van roerende zaken en eventuele ontbindende voorwaarden (bijv. voorbehoud financiering). Het uitbrengen van een bod betekent overigens niet dat andere gegadigden geen bod meer kunnen doen. De koopovereenkomst wordt door ons kantoor opgemaakt volgens het model koopakte van de NVM.

### **INFORMATIELIJST EN ONDERZOEKSPlicht KOPER**

Een verkoper is verplicht de aan hem bekende bijzonderheden en/of eventuele gebreken aan koper mee te delen. Het is mogelijk dat er bijzonderheden en/of gebreken aanwezig zijn die verkoper niet kent. Deze kan verkoper in dat geval niet kenbaar maken. Deze informatielijst geeft dus aan koper zeker geen garantie van juistheid of volledigheid!

Bovendien dient koper te beseffen dat aan een gebruikte woning niet dezelfde eisen gesteld mogen worden als aan een nieuwbouwwoning. Er wordt geen garantie gegeven op een woning voor afwezigheid van verborgen gebreken, binnen zekere grenzen mogen gebreken voorkomen. Dit is mede afhankelijk van de ouderdom van de woning. Naast de mededelingsplicht van verkoper heeft koper ook een eigen onderzoeksplicht. Dit houdt in dat de koper ook zelf de verantwoordelijkheid heeft om onderzoek te (laten) doen naar bijvoorbeeld de bouwtechnische staat en de publiek- en privaatrechtelijke bijzonderheden (perceelgrenzen, aanwezigheid van bijzondere bepalingen in eigendomsakte, bouwvergunningen e.d.). Gebreken die koper had kunnen zien bij de bezichtiging of zaken die koper zelf had kunnen/moeten onderzoeken zoals de bouwtechnische staat, uitbouwmogelijkheden, erf-/kadastergrenzen en bestemmingsplan kunnen niet later aan de verkoper of makelaar worden tegengeworpen. Deze zaken vallen dus onder de eigen onderzoeksplicht van de koper.

### **BROCHURE, JAARTALLEN, TEKENINGEN, OPPERVLAKTES EN BEDRAGEN**

De verkoopbrochure is met zorg en te goeder trouw samengesteld, maar kan onjuistheden of onvolledigheden bevatten. De door verkoper/makelaar verstrekte jaartallen, bedragen, tekeningen, oppervlaktes, inhoud, maten en bedragen in de brochure en op internet zijn bij benadering en dienen ter indicatie. Genoemde bedragen gelden bij aanvang verkoop en deze bedragen kunnen na het maken van de brochure geïndexeerd of verhoogd zijn. De makelaar gaat uit van de door verkoper verstrekte gegevens, de juiste gegevens kunnen hiervan afwijken. Hiervoor wordt geen aansprakelijkheid aanvaard door makelaar of verkoper.

Ook is het mogelijk dat de indeling van de woning is gewijzigd na het maken van de tekeningen en daarom afwijkt, of dat de cv-. ketel ouder is dan verkoper dacht. Indien koper jaartallen, maten of oppervlaktes e.d. exact wil weten wordt koper geadviseerd om hiernaar onderzoek te doen, bijvoorbeeld tijdens een tweede bezichtiging. De makelaar zal u hierbij graag behulpzaam zijn!

### **WAARBORGsom/BANKGARANTIE**

In de koopakte wordt de gebruikelijke bepaling opgenomen dat de koper tot zekerheid voor de nakoming van zijn verplichtingen een waarborgsom stort of bankgarantie stelt van 10% van de overeengekomen koopsom. De waarborgsom/bankgarantie dient door de notaris ontvangen te zijn op de in de koopovereenkomst vastgelegde datum.



## **NOTARISKEUZE**

Een verkoper kan in bijzondere omstandigheden de voorkeur hebben voor een specifieke notaris en dient dit dan van tevoren met de koper te communiceren. Indien de verkoper geen notaris heeft aangewezen, heeft in principe de koper het recht om een notaris te kiezen, met dien verstande dat de door de notaris gehanteerde tarieven niet in het nadeel van de verkoper mogen zijn. In verband met een vlotte afhandeling van de overdracht en de daaraan voorafgaande inspectie van de woning door alle partijen, dient koper een notaris te kiezen in dezelfde plaats als de verkochte woning of maximaal binnen een straal van 15 kilometer.

Hiervan wordt alleen afgeweken indien dit tijdens de onderhandelingen, dus voor prijsakkoord, door koper is verzocht en verkoper akkoord is gegaan met een buiten deze straal gevestigde notaris. In dat geval gelden behoudens andere afspraken de volgende voorwaarden om nadeel voor verkoper te voorkomen:

- Voor rekening van de koper zijn de kosten van het opstellen van de benodigde volmacht(en) voor verkoper(s) indien verkoper niet aanwezig is bij de overdracht;
- De kosten die de notaris in rekening brengt voor de akte van royement van de hypotheek van verkoper mogen niet meer zijn dan gebruikelijk, maximaal € 175,- inclusief btw en kadasterkosten per hypotheek. Het eventueel meerdere alsmede andere ongebruikelijke kosten zijn voor rekening van koper. De door de koper aan verkoper eventueel verschuldigde kosten zullen bij de eigendomsoverdracht tussen koper en verkoper worden verrekend. Koper geeft hiervoor bij deze aan de notaris een onherroepelijke volmacht.
- Bij een notariskeuze buiten de straal van 15 kilometer zal de makelaar de inspectie van de woning en de opname van de meterstanden verzorgen, maar niet bij de overdracht aanwezig zijn.

## **ASBEST**

Verkoper en makelaar kunnen geen garantie geven voor de afwezigheid van asbest. Soms is deze niet zichtbaar of niet bekend bij verkoper of makelaar, bijvoorbeeld omdat deze is weggewerkt achter een omtimmering. Indien verkoper op de hoogte is van de aanwezigheid van asbest, dan dient verkoper dat kenbaar te maken en dit zal in de koopovereenkomst vermeld worden.

## **BESTEMMINGSPLAN/BOUWMOGELIJKHEDEN**

Indien koper het verkochte wil renoveren, uitbouwen of verbouwen of geheel of deels voor een andere bestemming wil gebruiken (bijvoorbeeld een bedrijf of beroep aan huis) is koper zelf verantwoordelijk om hiernaar, voor aankoop onderzoek te (laten) doen bij de gemeente en/of een bouwkundige. Koper mag gezien zijn eigen onderzoeksplicht niet alleen afgaan op mededelingen of aannames van verkoper of makelaar.

## **VERKLARING VERKOPER/AANSPRAKELIJKHEID MAKELAAR**

Verkoper verklaart jegens zijn makelaar en de koper dat de informatielijst is aangepast aan de hem laatst bekende informatie en (voor zover verkoper bekend) volledig en naar waarheid is ingevuld. De makelaar aanvaardt geen aansprakelijkheid voor onjuiste of onvolledige invulling van de informatielijst.



## INFORMATIE EN DOCUMENTATIE

Met de informatie in deze brochure, welke uiteraard zorgvuldig is samengesteld, willen wij u goed en compleet voorzien van alle informatie die u nodig heeft om een afgewogen beslissing te kunnen maken bij het kopen van een woning. Het is mogelijk dat informatie (onbedoeld) afwijkt van de werkelijkheid, dat tekeningen niet geheel up to date zijn of dat de brochure onjuistheden bevat. Wij attenderen u er in dit kader op dat deze informatie geheel vrijblijvend aan u wordt aangeboden en dat Van Der Linde Makelaardij niet aansprakelijk gesteld kan worden voor onjuistheden.

Hoe uitgebreid wij u ook van informatie willen voorzien, er kunnen natuurlijk altijd vragen of onduidelijkheden bij u blijven. Vraag ons dan gerust om een toelichting van zaken of om meer informatie. Wij zijn u graag van dienst!

Wij stellen het erg op prijs als u na een bezichtiging zo spoedig mogelijk aangeeft of de woning uw interesse heeft. Zo kunnen wij de verkoopopdrachtgever ook actief op de hoogte houden van de stand van zaken. Blijft uw reactie vooralsnog uit, dan kunt u een reactie van onze kant verwachten. Uiteraard kan het zijn dat de woning niet voldeed aan uw verwachtingen. Door aan te geven wat uw woonwensen zijn, kunnen wij u actief helpen bij het vinden van een andere woning. Graag nemen wij de tijd om uw woonwensen te inventariseren. U kunt uw woonwensen ook aan ons doorgeven door het 'Woonwensen Formulier' uit deze brochure in te vullen en in te leveren bij één van onze vestigingen of door het woonwensenformulier online in te vullen op [www.vdlinde.nl](http://www.vdlinde.nl).

### VAN TOEPASSING ZIJNDE VOORWAARDEN

Op al onze diensten zijn de Algemene Consumentenvoorwaarden van de Nederlandse Vereniging van Makelaars in onroerende zaken en vastgoeddeskundigen NVM van toepassing. U kunt deze voorwaarden opvragen via ons kantoor of downloaden via onze website [www.vdlinde.nl](http://www.vdlinde.nl). Voor meer informatie over de NVM kunt u terecht op [www.nvm.nl](http://www.nvm.nl), of bellen met het hoofdkantoor van de NVM, afdeling consumentenzaken: 030-6085185.





## **GOED OM TE WETEN BIJ HET KOPEN VAN EEN HUIS**

### **WANNEER BEN IK IN ONDERHANDELING?**

U bent pas in onderhandeling met de verkopende partij als deze reageert op uw bod door:

- Een tegenbod te doen.
- Expliciet te melden dat jullie in onderhandeling zijn.

U bent dus nog niet in onderhandeling als de verkopende makelaar zegt dat hij uw bod met de verkoper zal bespreken.

### **MAG EEN VERKOOPMAKELAAR DOORGAAN MET BEZICHTINGEN TIJDENS EEN ONDERHANDELING?**

Ja, dat mag. Een onderhandeling hoeft namelijk niet tot een verkoop te leiden. Bovendien zal de verkoper waarschijnlijk graag willen weten of er meer belangstelling is. Ook mag er met meerdere geïnteresseerde kopers tegelijkertijd onderhandeld worden. Een NVM-makelaar moet dit wel duidelijk aan alle partijen melden. Vaak zal de verkopende NVM-makelaar belangstellenden mededelen dat er al een bod ligt of dat er onderhandelingen gaande zijn. De NVM-makelaar doet geen mededelingen over de hoogte van de biedingen, omdat dit overbieden zou kunnen uitlokken.

### **WANNEER IK DE VRAAGPRIJS BIED, MOET DE VERKOPER DE WONING DAN AAN MIJ VERKOPEN?**

Nee, de verkoper is niet verplicht de woning dan aan u te verkopen. De Hoge Raad heeft bepaald dat de vraagprijs gezien moet worden als een uitnodiging tot het doen van een bod. Ook als u de vraagprijs biedt, kan de verkoper dus beslissen of hij uw bod wel of niet aanvaardt, of (via zijn makelaar) een tegenbod doet.

### **KAN DE VERKOPER DE VRAAGPRIJS VAN EEN WONING TIJDENS DE ONDERHANDELING VERHOGEN?**

Ja, de verkoper kan besluiten de vraagprijs te verhogen of te verlagen. Daarnaast heeft u als potentiële koper ook het recht tijdens de onderhandelingen uw bod te verlagen. Zodra de verkopende partij een tegenbod doet, vervalt namelijk uw eerdere bod.

### **MAG EEN NVM-MAKELAAR TIJDENS DE ONDERHANDELING HET SYSTEEM VAN VERKOOP WIJZIGEN?**

Ja, dat mag. Soms zijn er zo veel belangstellenden die de vraagprijs bieden of benaderen, dat het moeilijk te bepalen is wie de beste koper is. Op dat moment kan de verkoper – op advies van zijn makelaar – besluiten de biedingsprocedure te wijzigen in bijvoorbeeld een inschrijvingsprocedure. In deze procedure krijgen alle bidders een gelijke kans om een bod uit te brengen. De makelaar dient uiteraard eerst eventueel eerder gedane toezeggingen of afspraken na te komen, voordat de procedure wordt veranderd.

### **MAG EEN NVM-MAKELAAR EEN ONREALISTISCH HOGE PRIJS VRAGEN VOOR EEN WONING?**

De verkoper bepaalt in overleg met zijn NVM-makelaar welke prijs realistisch is voor de woning. De koper kan onderhandelen over de prijs, maar de verkoper beslist.

### **WAT IS EEN OPTIE?**

Het begrip 'optie' wordt op twee manieren gebruikt:

- In juridische zin geeft een optie een partij (in dit geval de koper) de keuze om door een eenzijdige verklaring een koopovereenkomst met een andere partij (de verkoper) te sluiten. Beide partijen zijn het dan eens over de voorwaarden van de koop, maar de koper krijgt bijvoorbeeld nog een week bedenktijd. Bij de aankoop van een nieuwbouwwoning is zo'n optie gebruikelijk. Bij de aankoop van een bestaande woning niet.



- Bij de aankoop van een bestaande woning wordt het begrip 'optie' eigenlijk ten onrechte gebruikt. 'Optie' heeft dan de betekenis van bepaalde afspraken die een verkopende NVM-makelaar maakt met een geïnteresseerde koper tijdens het onderhandelingsproces. Bijvoorbeeld de toezegging dat de koper een paar dagen bedenktijd krijgt voor het uitbrengen van een bod. De koper kan deze tijd gebruiken om beter inzicht te krijgen in zijn financiering of de gebruiksmogelijkheden van de woning.

De NVM-makelaar zal in deze periode bij andere geïnteresseerde partijen aangeven, dat op de woning een optie rust. Een optie kunt u niet eisen. De verkoper beslist in overleg met de NVM-makelaar of dergelijke opties worden gegeven.

### **MOET DE MAKELAAR MET MIJ ALS EERSTE IN ONDERHANDELING ALS IK DE EERSTE BEN DIE EEN AFSPRAAK MAAKT VOOR EEN BEZICHTIGING? OF ALS IK ALS EERSTE EEN BOD UITBRENG?**

Nee, dit hoeft niet. De verkoper bepaalt samen met de verkopende makelaar met wie hij in onderhandeling gaat. Vraag als koper de verkopende makelaar van te voren naar de verkoopprocedure die gehanteerd wordt om teleurstelling te voorkomen.

### **HOE KOMT DE KOOP TOT STAND?**

Als verkoper en koper het eens zijn over de belangrijkste zaken, onder andere verkoopprijs, leveringsdatum, ontbindende voorwaarden en eventuele afspraken over roerende zaken, dan legt de verkopende NVM-makelaar de afspraken vast in de koopovereenkomst. Pas als beide partijen de koopovereenkomst hebben ondertekend, komt de koop tot stand. Ontbindende voorwaarden zijn een belangrijk aandachtspunt. Als u deze opgenomen wilt hebben in de koopovereenkomst, dan moet u dit meenemen in de onderhandelingen. Als koper krijgt u niet automatisch een ontbindende voorwaarde. Koper en verkoper moeten het eens zijn over aanvullende afspraken en ontbindende voorwaarden voordat de koopovereenkomst wordt opgemaakt.

De koop komt pas tot stand op het moment dat de koopovereenkomst door beide partijen is ondertekend. Dit vloeit voort uit de Wet Koop onroerende zaak en heet het schriftelijkheidsvereiste. Een mondelinge of per e-mail bevestigde afspraak is dus niet voldoende.

Zodra de verkoper en de koper de koopovereenkomst hebben ondertekend en de koper (en eventueel de notaris) een afschrift van de overeenkomst heeft ontvangen, treedt voor de particuliere koper de wettelijke bedenktijd in werking. Binnen deze tijd kunt u eventueel als koper alsnog zonder opgave van redenen afzien van de koop. Na deze tijd is de koop definitief rond, tenzij ontbindende voorwaarden van toepassing zijn.

### **WAT HOUDT DE DRIE DAGEN BEDENKTIJD VOOR DE KOPER PRECIËS IN?**

De wettelijk vastgestelde drie dagen bedenktijd houdt in dat u als koper zonder opgaaf van reden(en) de koop kunt ontbinden. De bedenktijd van drie dagen gaat in zodra een kopie van de getekende koopovereenkomst aan de koper ter hand is gesteld. De bedenktijd kan langer duren dan drie dagen als deze eindigt op een zaterdag, zondag of algemeen erkende feestdag. Hiervoor zijn wettelijke regels opgesteld. De NVM-makelaar kan precies aangeven tot wanneer de bedenktijd loopt.

### **WAT IS DE NVM NO-RISK CLAUSULE?**

Veel mensen durven geen woning te kopen voordat hun eigen huis verkocht is en stappen daardoor bij voorbaat niet over naar een andere woning. Koopt u met de NVM No-Risk clause dan kunt u die overstap vaak wel maken.

De NVM No-Risk clause is een ontbindende voorwaarde. Deze voorwaarde voorkomt dat de koper met dubbele lasten komt te zitten.



De koper kan de koop ontbinden als de verkoop van zijn huidige woning onverwacht langer duurt. De verkoper dient uiteraard eerst akkoord te gaan met deze ontbindende voorwaarde in de koopovereenkomst. Tijdens de looptijd van de NVM No-Risk clause doet de koper al het mogelijke om zijn huis te verkopen. De verkoper gaat gedurende die tijd door met de verkoop van het reeds verkochte huis.

Vindt de verkoper een andere koper, die onder gelijke voorwaarden het huis wil kopen, zonder de No Risk clause, dan krijgt de eerste koper bedenktijd om de koop definitief te maken óf om af te zien van de koopovereenkomst. In het laatste geval verkoopt de verkoper vervolgens het huis aan de tweede koper.

### **MAG IK ALS KOPER ADVIES VAN DE VERKOPENDE MAKELAAR VERWACHTEN?**

De verkopende makelaar vertegenwoordigt de belangen van de verkoper. Hij zal de verkoper adviseren tijdens het verkoopproces. De verkopende makelaar kan en mag daarom niet tegelijkertijd uw belangen behartigen. Als u dus begeleiding en advies wilt tijdens het aankoopproces, dan is het verstandig zelf een aankopende NVM-makelaar in te schakelen.

### **WAT HOUDT 'KOSTEN KOPER' IN?**

Kosten koper (k.k.) betekent dat de koper de kosten voor de overdracht van de woning voor zijn rekening neemt. De kosten koper is ongeveer 3 % van de koopprijs. Onder de kosten koper vallen de volgende kosten:

- Overdrachtsbelasting (in de meeste gevallen 2%)
- Notariskosten voor de opmaak van de akte van levering
- Kadasterkosten voor inschrijving akte van levering

Naast deze kosten dient de koper ook rekening te houden met:

- Notariskosten voor de opmaak van de hypotheekakte
- Kadasterkosten voor inschrijving hypotheekakte
- Afsluitkosten of advieskosten voor de hypotheek
- Taxatiekosten t.b.v. de hypotheek
- Kosten Nationale Hypotheek Garantie

### **ZIT DE MAKELAARSCOURTAGE IN DE 'KOSTEN KOPER'?**

Nee! Onder de kosten koper vallen nooit de makelaarskosten. Als een verkoper een makelaar inschakelt voor de verkoop van zijn/haar woning dan zal de verkoper de kosten van deze makelaar moeten betalen. Als de koper een makelaar inschakelt voor de aankoop van een woning zal de koper de kosten van deze makelaar moeten betalen.

### **WAT BETEKENT VRIJ OP NAAM?**

Soms neemt de verkoper de kosten voor de overdracht van de woning op zich. De woning wordt dan 'vrij op naam' (v.o.n.) aangeboden. Onder vrij op naam vallen de volgende kosten:

- Overdrachtsbelasting (in de meeste gevallen 2%)
- Notariskosten voor de opmaak van de akte van levering
- Kadasterkosten voor inschrijving akte van levering

De koper betaalt bij vrij op naam zelf de notariskosten voor het opmaken van de hypotheekakte en de kadasterkosten voor het inschrijven van de hypotheekakte. Onder vrij op naam vallen nooit de makelaarskosten.

### **WAT HOUDT EEN TAXATIE-OPDRACHT IN?**

Een opdracht tot taxatie is een opdracht tot het geven van een waarde-oordeel van een pand en het uitbrengen van een eenvoudig rapport daaromtrent. Een opdracht tot taxatie houdt geen opdracht tot het verrichten van een bouwtechnische keuring in.

### **IS HET MODEL KOOPOVEREENKOMST VOOR IEDEREEN BESCHIKBAAR?**

De model koopovereenkomsten stelt de NVM alleen beschikbaar aan haar leden. Wel kunt u een model koopovereenkomst opvragen bij Vereniging Eigen Huis.



## BEGRIPPEN VERKLAARD

### **BANKGARANTIE**

Een garantie van een Nederlandse bank dat de koper zijn verplichtingen uit de koopakte zal nakomen voor het bedrag dat genoemd is.

### **BEDENKIJD**

Na het sluiten van de koopovereenkomst heeft de koper een wettelijke bedenktijd van drie dagen. De bedenktijd gaat in nadat de koper en de verkoper de koopakte hebben ondertekend en de koper (een kopie van) de akte heeft ontvangen.

### **BEROEPSAANSPRAKELIJKHEIDSVERZEKERING**

Een verzekering die NVM-makelaars hebben afgesloten ten behoeve van de aansprakelijkheid voor vermogensschade bij derden die rechtstreeks voortvloeit uit fouten die begaan worden bij de uitoefening van hun beroep.

### **BESTEMMINGSPLAN**

Een door de gemeenteraad vastgesteld inrichtingsprogramma voor een bepaald gebied. Hierin staat onder andere welke bestemming een bepaald perceel heeft en eventueel hoe bepaalde grond en de opstallen die erop staan moeten worden gebruikt. Het bestemmingsplan bestaat in elk geval uit een plankaart, bebouwingsvoorschriften en een toelichting. Op de plankaart kan een koper bekijken welke bestemming een perceel heeft. In de bebouwingsvoorschriften staan bouwmogelijkheden en bestemmingen in dat gebied aangegeven en verder omschreven, bijvoorbeeld goothoogten, inhoud van bouwwerken, rooilijnen, bebouwingsintensiteit, enzovoort. Een handige website waar de meeste bestemmingsplannen te raadplegen zijn, is [www. omgevingswet.overheid.nl](http://www.omgevingswet.overheid.nl).

### **BOD**

Het bedrag dat door een partij wordt geboden op een pand. Dit kan gekoppeld zijn aan: ontbindende voorwaarden, een opleveringsdatum en eventuele over te nemen roerende zaken.

### **CERTIFICERING**

Iedereen mag zich makelaar noemen, maar alleen als aan bepaalde vakbekwaamheidseisen is voldaan, kan een makelaar zich officieel door KEMA laten certificeren. Alleen VastgoedCert gecertificeerde makelaars kunnen lid worden van de NVM vakgroep 'WONEN'.

### **COURTAGE**

De vergoeding voor de diensten die een makelaar van de NVM u verleent. De hoogte van de courtage spreekt u af met uw NVM-makelaar bij de opdrachtverstrekking. Indien u als particuliere opdrachtgever (consument) een opdracht verstrekt aan uw makelaar geldt dat het overeengekomen honorarium en de bijkomende kosten inclusief wettelijk verschuldigde omzetbelasting (BTW) zijn, tenzij uitdrukkelijk anders is overeengekomen. Indien u als professionele opdrachtgever een opdracht verstrekt aan uw makelaar geldt dat het overeengekomen honorarium en de bijkomende kosten exclusief wettelijk verschuldigde omzetbelasting (BTW) zijn.

### **ERFPACHT**

Het recht om de onroerende zaak van iemand anders (bijvoorbeeld de gemeente) te gebruiken tegen betaling van een canon (een vast bedrag per maand of jaar).

### **EIGENWONINGFORFAIT**

Het bedrag dat u als eigenaar van een woning in uw belastingaangifte bij uw inkomen moet optellen (een vast percentage van de WOZ-waarde).



## **FUNDA**

De internetsite ([www.funda.nl](http://www.funda.nl)) waarop de woningen staan die door NVM-makelaars worden verkocht.

## **HYPOTHEEKAKTE**

In dit document staan alle afspraken over de hypotheek tussen de koper en de financieringsinstelling. Het wordt uiteindelijk door de notaris aangeboden aan het Kadaster en in een speciaal daarvoor bestemd register ingeschreven.

## **KADASTER**

Een instantie die openbare registers beheert. Het Kadaster geeft onder andere informatie over: het grondoppervlak, of er een bevel tot bodemsanering is, of een pand op de monumentenlijst staat, wie de eigenaar is en welk kadastraal nummer het heeft.

## **KOOPAKTE**

In dit document worden de afspraken vastgelegd die verkoper en koper hebben gemaakt over de koop.

## **KOSTEN KOPER**

Hieronder worden de volgende kosten verstaan:

- Overdrachtsbelasting (in de meeste gevallen 2%)
- Notariskosten voor de opmaak van de akte van levering
- Kadasterkosten voor inschrijving akte van levering

Makelaarskosten en hypotheekkosten vallen hier niet onder.

## **LEVERING**

De levering is opgesplitst in twee delen. Bij de juridische levering wordt het perceel op naam van de koper gezet (door het tekenen van de akte van levering bij de notaris). De feitelijke levering vindt plaats bij het overdragen van de sleutels.

## **NATIONALE HYPOTHEEK GARANTIE (NHG)**

Een waarborgfonds dat borg staat wanneer de geldlener de rente en aflossing van zijn hypothecaire geldlening niet meer betaalt. U kunt een hypothecaire geldlening afsluiten met Nationale Hypotheek Garantie. Dit scheelt u in het rentepercentage en de hoogte van het hypotheekbedrag. Voor het krijgen van een financiering met NHG is een koopsomgrens vastgesteld. Boven deze koopsom kunt u geen financiering met NHG verkrijgen. Kijk voor meer informatie op [www.nhg.nl](http://www.nhg.nl).

## **NVM-BEËDIGING**

Om lid te worden van de NVM moeten makelaars, nadat hun vakbekwaamheid is vastgesteld, een eed of belofte afleggen bij de NVM. Bij het afleggen van deze eed beloven zij hun vak eerlijk, betrouwbaar en onafhankelijk uit te oefenen.

## **NVM ERECODE**

Gedragsregels die door de NVM voor haar leden zijn opgesteld. De NVM Erecode is het uitgangspunt voor het werken in de praktijk van alledag. NVM-leden worden getoetst op naleving van de NVM Erecode.

## **ONTBINDENDE VOORWAARDEN**

Voorwaarden die in de koopovereenkomst kunnen worden opgenomen. Indien een voorwaarde in vervulling gaat, kan de overeenkomst (meestal kosteloos) worden ontbonden. Een ontbindende voorwaarde kan onder meer betrekking hebben op de financiering, het verkrijgen van een verblijfsvergunning, het verkrijgen van de Nationale Hypotheek Garantie of de uitkomst van een bouwkundig advies.





## **OPTIE**

Het begrip 'optie' wordt op twee manieren gebruikt:

- In juridische zin geeft een optie een partij (in dit geval de koper) de keuze om door een eenzijdige verklaring een koopovereenkomst met een andere partij (de verkoper) te sluiten. Beide partijen zijn het dan eens over de voorwaarden van de koop, maar de koper krijgt bijvoorbeeld nog een week bedenktijd. Bij de aankoop van een nieuwbouwwoning is zo'n optie gebruikelijk. Bij de aankoop van een bestaande woning niet.
- Bij de aankoop van een bestaande woning wordt het begrip 'optie' eigenlijk ten onrechte gebruikt. 'Optie' heeft dan de betekenis van bepaalde afspraken die een verkopende NVM-makelaar maakt met een geïnteresseerde koper tijdens het onderhandelingsproces. Bijvoorbeeld de toezegging dat de koper een paar dagen bedenktijd krijgt voor het uitbrengen van een bod. De koper kan deze tijd gebruiken om beter inzicht te krijgen in zijn financiering of de gebruiksmogelijkheden van de woning.

## **ONDER BOD ZIJN**

De toezegging van de verkopende makelaar aan eenieder om geen transacties met andere geïnteresseerden te zullen bevorderen. Bezichtigingen door andere geïnteresseerden blijven wel mogelijk.

## **OVERDRACHTSBELASTING**

Een belasting die wordt geheven ten laste van de koper van een onroerende zaak (bijvoorbeeld een huis). Momenteel bedraagt deze 2% van de waarde van de verkochte woning.

## **RECHT VAN OVERPAD**

Het recht (erfdienstbaarheid) dat de eigenaar van een stuk grond heeft om over de grond van een ander te gaan. De ander heeft de plicht dit toe te staan en het pad in stand te houden. Dit recht hangt aan een onroerende zaak en blijft bij de verkoop in stand.

## **ROERENDE GOEDEREN**

Dit zijn zaken die niet aan de onroerende zaak zijn verbonden en die de koper mogelijk kan overnemen van de verkoper, al dan niet tegen een vergoeding.

## **TAXATIE**

Het uitbrengen van een waardeoordeel over bijvoorbeeld een pand door een daartoe bevoegd persoon, zoals uw NVM-makelaar. Bijvoorbeeld bij verkoop of verbouwing van een woning, voor de aanvraag van een hypotheek of in het kader van de Wet Waardering Onroerende Zaken.

## **TRANSPORT**

De juridische eigendomsoverdracht bij de notaris.

## **VERENIGING VAN EIGENAARS**

De vereniging van alle mede-eigenaren van een appartementengebouw. Hiervan bent u volgens de wet automatisch lid als u eigenaar bent van een appartementsrecht in het gebouw. De VvE behartigt de gemeenschappelijke belangen in en rond het appartementencomplex. In de splitsingsakte is aangegeven welk aandeel u als eigenaar hebt in het gehele gebouw.

## **VRIJ OP NAAM (V.O.N.)**

Dit houdt in dat er voor de koper geen bijkomende kosten zijn om de woning op zijn naam te krijgen. Eventuele hypotheekkosten en de kosten van een aankoopmakelaar blijven wel voor rekening van de koper.



### **WAARBORG SOM**

Een bedrag dat gestort wordt door de koper (meestal bij de notaris) als zekerheid dat hij aan zijn betalingsverplichtingen zal voldoen.

### **ZOEKOPDRACHT**

Een opdracht tot het begeleiden bij het zoeken en kopen van een huis. Hiervoor mag de makelaar een courtage rekenen. Welke diensten in deze opdracht zijn inbegrepen, hangt af van wat de makelaar en de opdrachtgever met elkaar afspreken.

**Hét antwoord  
op al je  
woonvragen!**

 **Zeker weten.**

NVM



## **AANKOOPMAKELAAR**

### **WAT BESPAAR IK ALS IK EEN HUIS KOOP MET BEHULP VAN EEN EIGEN AANKOOPMAKELAAR?**

Door deskundigheid, ervaring en marktkennis bespaart een aankoopmakelaar voor u duizenden euro's, tijd en problemen. De kosten van een eigen makelaar verdient u terug in:

- een lagere koopprijs dan uzelf zou kunnen realiseren
- inzicht in de waarde van de woning
- essentiële informatie over de woning, zoals: verborgen gebreken, erfdienstbaarheden, vereniging van eigenaars, bouwkundige staat (moet er wel of niet bouwkundig worden gekeurd, onder welke voorwaarden en met welke omschrijving), bestemmingsplan e.d.
- het op het juiste moment in de onderhandelingen naar voren brengen van de voorwaarden van de koop, overname roerende zaken, transportdatum etc.
- tijdwinst door deskundige afwikkeling van alle zaken

### **KAN IK EEN MAKELAAR INSCHAKELEN ALLEEN VOOR DE ONDERHANDELING?**

In overleg met uw aankoopmakelaar zal dit zeker tot de mogelijkheden behoren. Op het moment dat u uw droomhuis hebt gevonden, zal uw makelaar de woning gaan opnemen en u informeren en adviseren over de belangrijke aspecten. Vanaf dat moment kan uw makelaar het aankooptraject oppakken en begeleiden.

### **WANNEER MOET IK MIJN AANKOOPMAKELAAR BETALEN?**

In de meeste gevallen brengt de aankoopmakelaar zijn courtage pas in rekening als er een koopovereenkomst is gesloten. Als er uiteindelijk geen koopovereenkomst wordt gesloten, rekent u in principe niets af. Overleg als u een aankoopmakelaar inschakelt over het tijdstip van betaling. De meeste makelaars zullen met u afrekenen op de datum dat u eigenaar van de woning wordt. Werkelijk gemaakte kosten (bijvoorbeeld van een bouwkundige keuring) worden uiteraard wel in rekening gebracht.

### **KAN IK DE KOSTEN VAN MIJN AANKOOPMAKELAAR MEEFINANCIEREN?**

Nee, de kosten van een aankoopmakelaar kunt u niet meefinancieren. Wel kan het u een hoop voordelen opleveren: nieuwe inzichten met betrekking tot uw woonwensen, ervaring en expertise, extra controle op het koopcontract en wellicht een lagere koopsom.

### **KAN MIJN AANKOOPMAKELAAR TAXEREN VOOR DE FINANCIERING VAN MIJN WONING?**

Nee, de taxatie voor de financiering dient te geschieden door een makelaar/taxateur die onafhankelijk is, dus een makelaar die niet betrokken is geweest bij de aan- of verkoop van de woning. U kunt natuurlijk wel uw aankoopmakelaar vragen om een taxatie te regelen.

### **KAN IK MET EEN AANKOOPMAKELAAR EEN HUIS KOPEN BIJ EEN NIET NVM-MAKELAAR?**

Ja, dat kan. Bij iedere woning die te koop wordt aangeboden, kan een NVM-aankoopmakelaar voor u bemiddelen. Het maakt dus niet uit of de verkopende makelaar wel of geen NVM-lid is.



## **ALS ER EEN VERKOOPMAKELAAR IS, HEB IK DAN TOCH EEN AANKOOPMAKELAAR NODIG?**

De makelaar die de woning in de verkoop heeft, behartigt de belangen van de verkoper. Hij of zij mag u dus niet helpen bij het te volgen onderhandelingstraject. U doet er goed aan om zelf een aankoopmakelaar in te schakelen. Uw aankoopmakelaar is een deskundige, heeft kennis van de plaatselijke markt en het belangrijkste: hij behartigt úw belangen. Ondanks de informatieplicht van de verkopende partij, heeft de koper ook een onderzoeksplicht. Uw aankoopmakelaar kan u daar nader over informeren. Op de dag van de overdracht (transport bij de notaris) zal uw aankoopmakelaar regelen dat u samen met hem of haar uw nieuwe huis kunt inspecteren. Is deze inspectie niet in orde dan zal uw aankoopmakelaar actie ondernemen voordat de akte wordt getekend bij de notaris. Meestal worden tijdens deze inspectie ook de meterstanden voor gas, licht en water opgenomen.

Zijn er problemen nadat u de sleutel van uw nieuwe huis heeft ontvangen, dan kunt u altijd terecht bij uw aankoopmakelaar. Indien nodig zal hij of zij contact opnemen met de verkoper (via de verkopend makelaar) en de problemen voor u trachten op te lossen.

## **KAN IK EEN EERSTE BEZICHTIGING ALLEEN DOEN?**

Ja, dat kan. De eerste indruk is belangrijk. Als het huis u bevalt, belt u met een NVM aankoopmakelaar om een afspraak te maken voor een tweede bezichtiging. Uw aankoopmakelaar bezichtigt het pand dan samen met u en met de verkopende makelaar. Vervolgens bespreekt uw aankoopmakelaar alles met betrekking tot het pand met u en bepaalt u samen het te volgen traject.

## **KAN EEN AANKOOPMAKELAAR OOK MIJN HYPOTHEEK VERZORGEN?**

Uw aankoopmakelaar is (meestal) geen hypotheekadviseur, maar kan, indien u dat wenst, wel een afspraak voor u maken bij een hypotheekadviseur.

**Vergroot je kans  
op succes!**

Kies voor een NVM-aankoopmakelaar.





## VASTGOEDBEHEER

Uw vastgoed heeft dagelijks zorg nodig en de NVM makelaar kan daarbij veel voor u betekenen. Hij is uitstekend opgeleid en heeft een uitgebreide database vol relevante marktgegevens tot zijn beschikking. Van het klachtenmanagement tot het maken van een onderhoudsplan en van de facturering tot de volledige administratie, kan de NVM makelaar u ook op dit gebied helemaal ontzorgen.

**Zonder zorgen  
je huis verhuren?**

Kies voor een NVM-makelaar.

 **Zeker weten.**

## EEN NIEUWE WONING EN DE FINANCIERING EN VERZEKERINGEN

Van Der Linde Makelaardij is zelf niet actief betrokken bij de dienstverlening rondom hypotheek en verzekeringen. Dat is een bewuste keuze.

Als onafhankelijk adviseur, betrokken bij de verkoop, aankoop of taxaties van woningen is het uiteraard wel van essentieel belang om alles af te weten van de fiscale consequenties en die van financieringen en verzekeringen met betrekking tot onroerend goed. Er is echter een verschil tussen het op de hoogte zijn met deze materie en het zijn van een bemiddelaar van deze zaken.

Cliënten doen er daarom goed aan om, voor dat zij een huis willen kopen en/of verkopen, zich uitgebreid te laten informeren bij een onafhankelijke dienstverlener. Dat kan een hypotheek- of assurantiebemiddelaar zijn, bij voorkeur aangesloten als erkend adviseur. Maar dat kan ook zijn bij een gespecialiseerde adviseur van een bank. Wij onderhouden goede contacten met een aantal gerenommeerde en betrouwbare adviesbureaus en verwijzen u graag door naar één van deze gespecialiseerde adviseurs of erkend hypotheekadviseurs. Vraag gerust naar meer informatie hierover.

Bel voor meer informatie 0525-686063.



## OVER VAN DER LINDE MAKELAARDIJ

“Gewoon dichtbij” is de slogan die past bij ons kantoor. Wij willen een laagdrempelig makelaarskantoor zijn waar u binnen kunt lopen als u vragen heeft, waar de makelaar bereikbaar is als u hem nodig heeft en waarbij de binnendienst weet wie u bent.

Vanuit onze vestiging in Elburg willen wij op een eigentijdse, laagdrempelige, persoonlijke en betrokken wijze diensten verlenen bij het aankopen, verkopen, huren, verhuren en taxeren van onroerende zaken. Wij willen een makelaarskantoor zijn waar u altijd binnen kunt wandelen voor vragen of advies. U bent hartelijk welkom!



Klokbekerweg 18, 8081 LJ Elburg



Centrumplein 66, 8084 AZ 't Harde

Het werkgebied van Van Der Linde Makelaardij ligt op de rand van de Noordoost Veluwe en in een deel van Flevoland. Wij zijn werkzaam in een globale straal van circa 20 kilometer rondom Elburg. Deze regio kennen wij op ons duimpje. Wij hebben een groot netwerk waar wij bij onze werkzaamheden nuttig gebruik van maken.

Of u nu uw woning wilt verkopen, behoefte heeft aan professionele begeleiding bij het kopen van een woning, uw winkel wilt verhuren, een beleggingspand wil kopen of verkopen, Van Der Linde Makelaardij zal u hierbij optimaal van dienst zijn. U staat bij ons centraal en wordt op een persoonlijke en betrokken wijze geholpen. Bovendien kunt u rekenen op de expertise van onze gecertificeerde NVM-Makelaars. Graag tot ziens bij u thuis of bij ons op kantoor!

Met vriendelijke groet,

Edwin van der Linde & Martijn Veldman

**T:**  
0525 - 68 60 63

**E:**  
[info@vdlindemakelaardij.nl](mailto:info@vdlindemakelaardij.nl)

Klokbekerweg 18  
8081 LJ Elburg

Centrumplein 66  
8084 AZ 't Harde